

SUMÁRIO - UBS TEREZA BARBOSA

- 1. Apresentação**
- 2. Mapa de situação**
- 3. Resumo do Orçamento**
- 4. Planilha Orçamentária**
- 5. Curva ABC e Itens de Maior Relevância**
- 6. Composições de Preços Unitários**
- 7. Demonstrativo do BDI e Encargos Sociais**
- 8. Cronograma Físico - Financeiro**
- 9. Declaração**

1. Apresentação

1. Apresentação

A SMS (Secretaria Municipal de Saúde de Maceió) apresenta o **Projeto Executivo** de Reforma da Unidade Básica de Saúde Tereza Barbosa, no Conj. Eustáquio Gomes de Melo, s/n, Cidade Universitária, Maceió-AL.

Objetivo: Elaboração dos Projetos Executivo de engenharia para a Reforma da Unidade Básica de Saúde Tereza Barbosa no Conj. Eustáquio Gomes de Melo, s/n, Cidade Universitária, Projeto Arquitetônico, Projeto Elétrico, Projeto Estrutural, Projeto Hidrossanitário, Projeto de Combate a Incêndio, Projeto Telemática, Projeto de Ar condicionado, Especificações Técnicas/Memorial Descritivo, Cronograma Físico Financeiro e Orçamento Executivo.

O presente relatório do projeto básico está sendo apresentado nos seguintes volumes:

- **Volume: Orçamento (tamanho A4);**

Este é o **Volume 04:** orçamento que contém o custo de todas as obras necessárias à execução do projeto, obtido com base nas quantidades dos diversos serviços e nos custos definidos na planilha de preços do SINAPI-AL, SEINFRA-CE, ORSE e cotações de preços de mercado com data base Novembro de 2019 com desoneração, conforme descrito na declaração do item 9 seguindo as diretrizes das leis e acordo do TCU, contém também o cronograma físico-financeiro da obra. Servindo posteriormente como elemento de consulta na fase de execução da obra.

As composições unitárias foram calculadas utilizando-se um valor de 28,27% para Serviços, a bonificação e despesas indiretas (BDI), adotado pelo TCU, para obras de construção civil, adotamos o BDI médio da tabela do TCU, Conforme BDI de detalhamento.

Como leis sociais incidentes sobre a mão de obra suplementar adotaram-se valor básico de 84,82% conforme adotado no SINAPI-AL.

2. Mapa de Situação

***Reforma da Unidade Básica de Saúde Tereza Barbosa
no Conj. Eustáquio Gomes de Melo, s/n, Bairro Cidade
Universitária, Maceió - AL.***

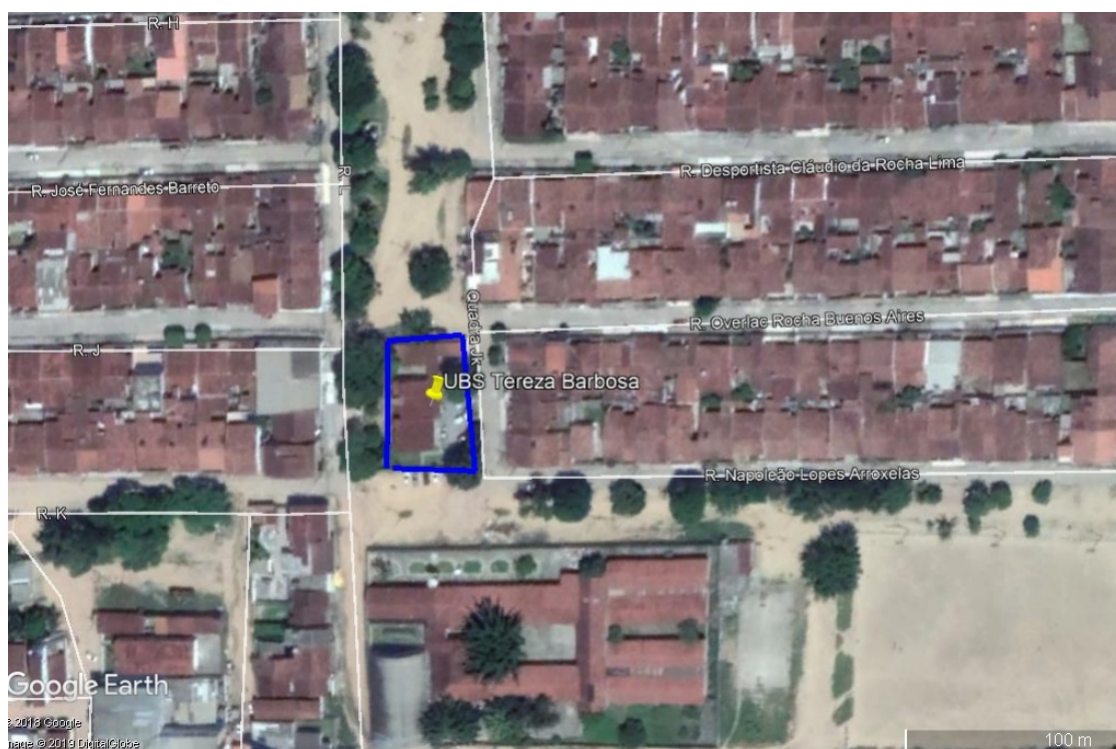

3. Resumo do Orçamento

RESUMO DO ORÇAMENTO - REFORMA DA UNIDADE BÁSICA DE SAÚDE TEREZA BARBOSA

ITEM	SERVIÇOS	VALOR (R\$)
1	SERVIÇOS PRELIMINARES	R\$144.563,09
2	FUNDAÇÕES E ESTRUTURAS	R\$27.896,56
3	PAREDES E PAINÉIS	R\$12.553,37
4	REVESTIMENTOS PAREDE	R\$59.010,58
5	PINTURAS - PAREDES	R\$50.529,27
6	ESQUADRIAS	R\$31.574,03
7	PISOS	R\$87.438,36
8	TETOS E FORROS	R\$9.294,48
9	COBERTURAS E IMPERMEABILIZAÇÕES	R\$61.017,67
10	SERVIÇOS COMPLEMENTARES	R\$76.203,14
11	INSTALAÇÕES HIDRÁULICAS E SANTÁRIAS	R\$89.765,68
12	INSTALAÇÕES ELÉTRICAS E ELETRÔNICAS DE BAIXA TENSÃO	R\$47.837,99
13	TELEMÁTICA	R\$16.310,64
14	INSTALAÇÕES DE AR CONDICIONADO	R\$58.058,88
15	INSTALAÇÕES DE PREVENÇÃO E COMBATE A INCÊNDIO	R\$2.340,81
	TOTAL GERAL (com BDI)	774.394,57
	VALOR DO BDI (19,61%)	2.117,88
	VALOR DO BDI (28,27%)	170.672,29
	TOTAL GERAL (sem BDI)	601.604,40

4. Planilha Orçamentária



PLANILHA ORÇAMENTÁRIA BÁSICA										
OBRA: REFORMA DA UNIDADE BÁSICA DE SAÚDE TEREZA BARBOSA				ENCARGOS SOCIAIS HORISTA= 84,82%			BDI SERVIÇO = 28,27%		DATA BASE: NOVEMBRO/19	
OBRA: CONJ. EUSTÁQUIO GOMES DE MELO, S/N, CIDADE UNIVERSITÁRIA				ENCARGOS SOCIAIS MENSALISTA= 47,07%			BDI MATERIAL= 19,61%		COM DESONERAÇÃO	
Item	Codigo	Sistema	Discriminação	Und.	Quantidade	Valor unit (R\$)	Valor do BDI	Valor untário c/ BDI	Valor total	%
1. SERVIÇOS PRELIMINARES									R\$ 144.563,09	18,67%
1.1 CANTEIRO DE OBRAS									R\$ 93.537,83	12,08%
1.1.1	1	COMP. ELABORADA	ADMINISTRAÇÃO LOCAL	MÊS	6,00	R\$ 8.780,57	2.482,27	R\$ 11.262,84	R\$ 67.577,02	8,73%
1.1.2	2	COMP. ELABORADA	MOBILIZAÇÃO E DESMOBILIZAÇÃO DE EQUIPAMENTOS	UND.	1,00	R\$ 1.844,56	521,46	R\$ 2.366,02	R\$ 2.366,02	0,31%
1.1.3	COMP. 97	COMPOSIÇÃO	TAXAS PARA CONCESSÃO DE AUTORIZAÇÃO AMBIENTAL CLASSE I (MICRO PORTE, ÁREA ATÉ 500M²), INCLUINDO LICENÇA DE OPERAÇÃO, PUBLICAÇÃO EM DIÁRIO OFICIAL, PLANO DE GERENCIAMENTO DE RESÍDUOS E PLACA AMBIENTAL (1,50 X 1,0 M). (UN)	UND	1,00	R\$ 4.931,77	1.394,21	R\$ 6.325,98	R\$ 6.325,98	0,82%
1.1.4	74209/1	SINAPI	PLACA DE OBRA EM CHAPA DE ACO GALVANIZADO	M2	9,00	R\$ 376,89	106,55	R\$ 483,44	R\$ 4.350,93	0,56%
1.1.5	4298	ORSE INSUMO-BDI DIFERENCIADO	ALUGUEL DE CONTAINER - ESCRITÓRIO COM BANHEIRO - 6,20 X 2,40M, EQUIPADO COM AR CONDICIONADO	MÊS	6,00	R\$ 1.200,00	235,32	R\$ 1.435,32	R\$ 8.611,92	1,11%
1.1.6	4299	ORSE INSUMO-BDI DIFERENCIADO	ALUGUEL DE CONTAINER - ALMOXARIFADO SEM BANHEIRO - 6,00 X 2,40M	MÊS	6,00	R\$ 600,00	117,66	R\$ 717,66	R\$ 4.305,96	0,56%
1.2 DEMOLIÇÕES E RETIRADAS									R\$ 51.025,26	6,59%
1.2.1 PAREDES E DIVISÓRIAS									R\$ 14.172,68	1,83%
1.2.1.1	COMP. 8	COMPOSIÇÃO	DEMOLIÇÃO DE REVESTIMENTO CERÂMICO OU AZULEJO	M2	153,06	R\$ 14,37	4,06	R\$ 18,43	R\$ 2.820,30	0,36%
1.2.1.2	90443	SINAPI	RASGO EM ALVENARIA PARA RAMAIS/ DISTRIBUIÇÃO COM DIAMETROS MENORES OU IGUAIS A 40 MM. AF_05/2015	M	585,00	R\$ 9,63	2,72	R\$ 12,35	R\$ 7.226,15	0,93%
1.2.1.3	97622	SINAPI	DEMOLIÇÃO DE ALVENARIA DE BLOCO FURADO, DE FORMA MANUAL, SEM REAPROVEITAMENTO. AF_12/2017	M3	29,05	R\$ 33,26	9,40	R\$ 42,66	R\$ 1.239,20	0,16%
1.2.1.4	COMP. 106	COMPOSIÇÃO	REMOÇÃO DE CAIXA PRE-MOLDADA DE CONCRETO PARA AR CONDICIONADO	UND.	14,00	R\$ 12,91	3,65	R\$ 16,56	R\$ 231,84	0,03%
1.2.1.5	7962	ORSE INSUMO-BDI DIFERENCIADO	LOCAÇÃO DE CAIXA COLETORA DE ENTULHO CAPACIDADE 5 M³ (LOCAL: ARACAJU)	UN	9,00	R\$ 230,00	65,02	R\$ 295,02	R\$ 2.655,19	0,34%
1.2.2 PISOS									R\$ 26.249,23	3,39%
1.2.2.1	COMP. 3	COMPOSIÇÃO	DEMOLICAO DE PISO DE ALTA RESISTENCIA	M2	277,82	R\$ 14,37	4,06	R\$ 18,43	R\$ 5.119,16	0,66%
1.2.2.2	COMP. 25	COMPOSIÇÃO	DEMOLIÇÃO MANUAL DE PISO CIMENTADO SOBRE LASTRO DE CONCRETO - REV 01	M2	492,44	R\$ 18,67	5,28	R\$ 23,95	R\$ 11.795,81	1,52%
1.2.2.3	90444	SINAPI	RASGO EM CONTRAPISO PARA RAMAIS/ DISTRIBUIÇÃO COM DIÂMETROS MENORES OU IGUAIS A 40 MM. AF_05/2015	M	292,00	R\$ 18,62	5,26	R\$ 23,88	R\$ 6.974,10	0,90%
1.2.2.4	7962	ORSE INSUMO-BDI DIFERENCIADO	LOCAÇÃO DE CAIXA COLETORA DE ENTULHO CAPACIDADE 5 M³ (LOCAL: ARACAJU)	UN	8,00	R\$ 230,00	65,02	R\$ 295,02	R\$ 2.360,17	0,30%

PLANILHA ORÇAMENTÁRIA BÁSICA										
OBRA: REFORMA DA UNIDADE BÁSICA DE SAÚDE TEREZA BARBOSA				ENCARGOS SOCIAIS HORISTA= 84,82%			BDI SERVIÇO = 28,27%		DATA BASE: NOVEMBRO/19	
OBRA: CONJ. EUSTÁQUIO GOMES DE MELO, S/N, CIDADE UNIVERSITÁRIA				ENCARGOS SOCIAIS MENSALISTA= 47,07%			BDI MATERIAL= 19,61%		COM DESONERAÇÃO	
Item	Codigo	Sistema	Discriminação	Und.	Quantidade	Valor unit (R\$)	Valor do BDI	Valor untário c/ BDI	Valor total	%
1.2.3 TETOS E FORROS								R\$ 392,83		0,05%
1.2.3.1	97640	SINAPI	REMOÇÃO DE FORROS DE DRYWALL, PVC E FIBROMINERAL, DE FORMA MANUAL, SEM REAPROVEITAMENTO. AF_12/2017	M2	77,02	R\$ 0,99	0,28	R\$ 1,27	R\$ 97,81	0,01%
1.2.3.2	7962	ORSE INSUMO-BDI DIFERENCIADO	LOCAÇÃO DE CAIXA COLETORA DE ENTULHO CAPACIDADE 5 M³ (LOCAL: ARACAJU)	UN	1,00	R\$ 230,00	65,02	R\$ 295,02	R\$ 295,02	0,04%
1.2.4 ESQUADRIAS								R\$ 2.290,19		0,30%
1.2.4.1	97645	SINAPI	REMOÇÃO DE JANELAS, DE FORMA MANUAL, SEM REAPROVEITAMENTO. AF_12/2017	M2	5,24	R\$ 16,03	4,53	R\$ 20,56	R\$ 107,74	0,01%
1.2.4.2	97644	SINAPI	REMOÇÃO DE PORTAS, DE FORMA MANUAL, SEM REAPROVEITAMENTO. AF_12/2017	M2	62,06	R\$ 5,43	1,54	R\$ 6,97	R\$ 432,22	0,06%
1.2.4.3	COMP. 27	COMPOSIÇÃO	REMOÇÃO DE ESQUADRIA DE MADEIRA, COM OU SEM BATENTE	M2	62,06	R\$ 11,48	3,25	R\$ 14,73	R\$ 914,17	0,12%
1.2.4.4	COMP. 28	COMPOSIÇÃO	DESMONTAGEM DE ESQUADRIAS E ESTRUTURA METÁLICA COM RETIRADA DE SOLDA E CORTE DE PEÇAS POR MEIO DE LIXADEIRA OU DESMONTAGENS	M2	28,63	R\$ 6,70	1,89	R\$ 8,59	R\$ 246,01	0,03%
1.2.4.5	7962	ORSE INSUMO-BDI DIFERENCIADO	LOCAÇÃO DE CAIXA COLETORA DE ENTULHO CAPACIDADE 5 M³ (LOCAL: ARACAJU)	UN	2,00	R\$ 230,00	65,02	R\$ 295,02	R\$ 590,04	0,08%
1.2.5 LOUÇAS E METAIS								R\$ 1.375,58		0,18%
1.2.5.1	COMP. 30	COMPOSIÇÃO	REMOÇÃO DE LAVATÓRIO	UND	15,00	R\$ 9,27	2,62	R\$ 11,89	R\$ 178,42	0,02%
1.2.5.2	COMP. 31	COMPOSIÇÃO	REMOÇÃO DE METAIS SANITÁRIOS (TORNEIRA, REGISTROS, CHUVEIROS, ETC.)	UND	40,00	R\$ 15,96	4,51	R\$ 20,47	R\$ 818,88	0,11%
1.2.5.3	COMP. 32	COMPOSIÇÃO	REMOÇÃO DE VASO SANITÁRIO	UND	7,00	R\$ 9,27	2,62	R\$ 11,89	R\$ 83,26	0,01%
1.2.5.4	7962	ORSE INSUMO-BDI DIFERENCIADO	LOCAÇÃO DE CAIXA COLETORA DE ENTULHO CAPACIDADE 5 M³ (LOCAL: ARACAJU)	UN	1,00	R\$ 230,00	65,02	R\$ 295,02	R\$ 295,02	0,04%
1.2.6 COBERTURAS E IMPERMEABILIZAÇÕES								R\$ 5.770,16		0,75%
1.2.6.1	97647	SINAPI	REMOÇÃO DE TELHAS, DE FIBROCIMENTO, METÁLICA E CERÂMICA, DE FORMA MANUAL, SEM REAPROVEITAMENTO. AF_12/2017	M2	440,31	R\$ 2,20	0,62	R\$ 2,82	R\$ 1.242,51	0,16%
1.2.6.2	97650	SINAPI	REMOÇÃO DE TRAMA DE MADEIRA PARA COBERTURA, DE FORMA MANUAL, SEM REAPROVEITAMENTO. AF_12/2017	M2	184,65	R\$ 4,74	1,34	R\$ 6,08	R\$ 1.122,67	0,14%
1.2.6.3	COMP. 5	COMPOSIÇÃO	REMOÇÃO DE MADEIRAMENTO DA COBERTA	M2	184,65	R\$ 8,80	2,49	R\$ 11,29	R\$ 2.084,16	0,27%
1.2.6.4	7962	ORSE INSUMO-BDI DIFERENCIADO	LOCAÇÃO DE CAIXA COLETORA DE ENTULHO CAPACIDADE 5 M³ (LOCAL: ARACAJU)	UN	4,48	R\$ 230,00	65,02	R\$ 295,02	R\$ 1.320,81	0,17%
1.2.7 BANCADAS								R\$ 356,53		0,05%
1.2.7.1	COMP. 100	COMPOSIÇÃO	DEMOLIÇÃO DE CONCRETO MANUALMENTE	M3	0,74	R\$ 15,18	4,29	R\$ 19,47	R\$ 14,34	0,00%
1.2.7.2	COMP. 29	COMPOSIÇÃO	REMOÇÃO DE TAMPO DE PIA EM AÇO INOX	M2	2,42	R\$ 15,18	4,29	R\$ 19,47	R\$ 47,17	0,01%
1.2.7.3	7962	ORSE INSUMO-BDI DIFERENCIADO	LOCAÇÃO DE CAIXA COLETORA DE ENTULHO CAPACIDADE 5 M³ (LOCAL: ARACAJU)	UN	1,00	R\$ 230,00	65,02	R\$ 295,02	R\$ 295,02	0,04%

PLANILHA ORÇAMENTÁRIA BÁSICA										
OBRA: REFORMA DA UNIDADE BÁSICA DE SAÚDE TEREZA BARBOSA				ENCARGOS SOCIAIS HORISTA= 84,82%			BDI SERVIÇO = 28,27%		DATA BASE: NOVEMBRO/19	
OBRA: CONJ. EUSTÁQUIO GOMES DE MELO, S/N, CIDADE UNIVERSITÁRIA				ENCARGOS SOCIAIS MENSALISTA= 47,07%			BDI MATERIAL= 19,61%		COM DESONERAÇÃO	
Item	Codigo	Sistema	Discriminação	Und.	Quantidade	Valor unit (R\$)	Valor do BDI	Valor untário c/ BDI	Valor total	%
1.2.8 TOMADAS, INTERRUPTORES E LUMINÁRIAS								R\$	418,07	0,05%
1.2.8.1	97665	SINAPI	REMOÇÃO DE LUMINÁRIAS, DE FORMA MANUAL, SEM REAPROVEITAMENTO. AF_12/2017	UN	50,00	R\$ 0,81	0,23	R\$ 1,04	R\$ 51,95	0,01%
1.2.8.2	97660	SINAPI	REMOÇÃO DE INTERRUPTORES/TOMADAS ELÉTRICAS, DE FORMA MANUAL, SEM REAPROVEITAMENTO. AF_12/2017	UN	109,00	R\$ 0,41	0,12	R\$ 0,53	R\$ 57,32	0,01%
1.2.8.3	COMP. 60	COMPOSIÇÃO	REMOÇÃO DE VENTILADOR DE TETO	UND.	3,00	R\$ 3,58	1,01	R\$ 4,59	R\$ 13,78	0,00%
1.2.8.4	7962	ORSE INSUMO-BDI DIFERENCIADO	LOCAÇÃO DE CAIXA COLETORA DE ENTULHO CAPACIDADE 5 M³ (LOCAL: ARACAJU)	UN	1,00	R\$ 230,00	65,02	R\$ 295,02	R\$ 295,02	0,04%
2. FUNDAÇÕES E ESTRUTURAS								R\$	27.896,56	3,60%
2.1 FUNDAÇÕES								R\$	9.427,12	1,22%
2.1.1	97082	SINAPI	ESCAVAÇÃO MANUAL DE VIGA DE BORDA PARA RADIER. AF_09/2017	M3	15,04	R\$ 36,96	10,45	R\$ 47,41	R\$ 713,10	0,09%
2.1.2	95241	SINAPI	LASTRO DE CONCRETO MAGRO, APLICADO EM PISOS OU RADIER, ESPESSURA DE 5 CM. AF_07/2016	M2	19,81	R\$ 19,15	5,41	R\$ 24,56	R\$ 486,66	0,06%
2.1.3	73361	SINAPI	CONCRETO CICLOPICO FCK=10MPA 30% PEDRA DE MAO INCLUSIVE LANCAMENTO	M3	5,94	R\$ 333,60	94,31	R\$ 427,91	R\$ 2.543,32	0,33%
2.1.4	95474	SINAPI	ALVENARIA DE EMBASAMENTO EM TIJOLOS CERAMICOS MACICOS 5X10X20CM, ASSENTADO COM ARGAMASSA TRACO 1:2:8 (CIMENTO, CAL E AREIA)	M3	2,82	R\$ 516,35	145,97	R\$ 662,32	R\$ 1.867,22	0,24%
2.1.5	94319	SINAPI	ATERRO MANUAL DE VALAS COM SOLO ARGILO-ARENOSO E COMPACTAÇÃO MECANIZADA. AF_05/2016	M3	12,51	R\$ 32,52	9,19	R\$ 41,71	R\$ 521,75	0,07%
2.1.6	95952	SINAPI	(COMPOSIÇÃO REPRESENTATIVA) EXECUÇÃO DE ESTRUTURAS DE CONCRETO ARMADO CONVENCIONAL, PARA EDIFICAÇÃO HABITACIONAL MULTIFAMILIAR (PRÉDIO), FCK = 25 MPA. AF_01/2017	M3	1,11	R\$ 1.318,81	372,83	R\$ 1.691,64	R\$ 1.885,20	0,24%
2.1.7	COMP. 123	COMPOSIÇÃO	ENSAIO DE RESISTENCIA A COMPRESSAO SIMPLES - CONCRETO	UND.	1,00	R\$ 103,29	29,20	R\$ 132,49	R\$ 132,49	0,02%
2.1.8	96995	SINAPI	REATERRO MANUAL APILOADO COM SOQUETE. AF_10/2017	M3	3,84	R\$ 30,53	8,63	R\$ 39,16	R\$ 150,32	0,02%
2.1.9	72897	SINAPI	CARGA MANUAL DE ENTULHO EM CAMINHAO BASCULANTE 6 M3	M3	11,20	R\$ 16,84	4,76	R\$ 21,60	R\$ 241,99	0,03%
2.1.10	7962	ORSE INSUMO-BDI DIFERENCIADO	LOCAÇÃO DE CAIXA COLETORA DE ENTULHO CAPACIDADE 5 M³ (LOCAL: ARACAJU)	UN	3,00	R\$ 230,00	65,02	R\$ 295,02	R\$ 885,06	0,11%
2.2 SUPERESTRUTURAS								R\$	18.469,44	2,39%
2.2.1	COMP. 26	COMPOSIÇÃO	ESCORAMENTO METÁLICO PARA LAJES E VIGAS, C/ ESCORAS TUBULARES TIPO "A" (H=2,08 A 3,20 M), COM MONTAGEM E DESMONTAGEM	M2	98,80	R\$ 13,64	3,86	R\$ 17,50	R\$ 1.729,12	0,22%
2.2.2	COMP. 113	COMPOSIÇÃO	REFORÇO ESTRUTURA COM ESTRUTURA METÁLICA EM ACO ESTRUTURAL PERFIL "I" DE ACO LAMINADO, "W" 250 X 44,8	M	35,25	R\$ 349,51	98,81	R\$ 448,32	R\$ 15.803,16	2,04%
2.2.3	95952	SINAPI	(COMPOSIÇÃO REPRESENTATIVA) EXECUÇÃO DE ESTRUTURAS DE CONCRETO ARMADO CONVENCIONAL, PARA EDIFICAÇÃO HABITACIONAL MULTIFAMILIAR (PRÉDIO), FCK = 25 MPA. AF_01/2017	M3	0,55	R\$ 1.318,81	372,83	R\$ 1.691,64	R\$ 937,17	0,12%

PLANILHA ORÇAMENTÁRIA BÁSICA										
OBRA: REFORMA DA UNIDADE BÁSICA DE SAÚDE TEREZA BARBOSA				ENCARGOS SOCIAIS HORISTA= 84,82%			BDI SERVIÇO = 28,27%		DATA BASE: NOVEMBRO/19	
OBRA: CONJ. EUSTÁQUIO GOMES DE MELO, S/N, CIDADE UNIVERSITÁRIA				ENCARGOS SOCIAIS MENSALISTA= 47,07%			BDI MATERIAL= 19,61%		COM DESONERAÇÃO	
Item	Codigo	Sistema	Discriminação	Und.	Quantidade	Valor unit (R\$)	Valor do BDI	Valor untário c/ BDI	Valor total	%
3. PAREDES E PAINÉIS								R\$	12.553,37	1,62%
3.1	87521	SINAPI	ALVENARIA DE VEDAÇÃO DE BLOCOS CERÂMICOS FURADOS NA HORIZONTAL DE 11,5X19X19CM (ESPESSURA 11,5CM) DE PAREDES COM ÁREA LÍQUIDA MAIOR OU IGUAL A 6M² COM VÃOS E ARGAMASSA DE ASSENTAMENTO COM PREPARO EM BETONEIRA. AF_06/2014	M2	170,84	R\$ 49,96	14,12	R\$ 64,08	R\$ 10.948,37	1,41%
3.2	93201	SINAPI	FIXAÇÃO (ENCUNHAMENTO) DE ALVENARIA DE VEDAÇÃO COM ARGAMASSA APLICADA COM COLHER. AF_03/2016	M	48,47	R\$ 4,01	1,13	R\$ 5,14	R\$ 249,31	0,03%
3.3	96371	SINAPI	PAREDE COM PLACAS DE GESSO ACARTONADO (DRYWALL), PARA USO INTERNO, COM UMA FACE SIMPLES E ESTRUTURA METÁLICA COM GUIAS SIMPLES, COM VÃOS. AF_06/2017_P	M2	20,75	R\$ 50,94	14,40	R\$ 65,34	R\$ 1.355,69	0,18%
4. REVESTIMENTOS PAREDE								R\$	59.010,58	7,62%
4.1	87905	SINAPI	CHAPISCO APLICADO EM ALVENARIA (COM PRESENÇA DE VÃOS) E ESTRUTURAS DE CONCRETO DE FACHADA, COM COLHER DE PEDREIRO. ARGAMASSA TRAÇO 1:3 COM PREPARO EM BETONEIRA 400L. AF_06/2014	M2	25,20	R\$ 5,48	1,55	R\$ 7,03	R\$ 177,14	0,02%
4.2	87879	SINAPI	CHAPISCO APLICADO EM ALVENARIAS E ESTRUTURAS DE CONCRETO INTERNAS, COM COLHER DE PEDREIRO. ARGAMASSA TRAÇO 1:3 COM PREPARO EM BETONEIRA 400L. AF_06/2014	M2	299,12	R\$ 2,56	0,72	R\$ 3,28	R\$ 982,23	0,13%
4.3	89173	SINAPI	(COMPOSIÇÃO REPRESENTATIVA) DO SERVIÇO DE EMBOÇO/MASSA ÚNICA, APLICADO MANUALMENTE, TRAÇO 1:2:8, EM BETONEIRA DE 400L, PAREDES INTERNAS, COM EXECUÇÃO DE TALISCAS, EDIFICAÇÃO HABITACIONAL UNIFAMILIAR (CASAS) E EDIFICAÇÃO PÚBLICA PADRÃO. AF_12/2014	M2	299,12	R\$ 23,31	6,59	R\$ 29,90	R\$ 8.943,65	1,15%
4.4	87775	SINAPI	EMBOÇO OU MASSA ÚNICA EM ARGAMASSA TRAÇO 1:2:8, PREPARO MECÂNICO COM BETONEIRA 400 L, APLICADA MANUALMENTE EM PANOS DE FACHADA COM PRESENÇA DE VÃOS, ESPESSURA DE 25 MM. AF_06/2014	M2	25,20	R\$ 35,49	10,03	R\$ 45,52	R\$ 1.147,23	0,15%
4.5	87529	SINAPI	MASSA ÚNICA, PARA RECEBIMENTO DE PINTURA, EM ARGAMASSA TRAÇO 1:2:8, PREPARO MECÂNICO COM BETONEIRA 400L, APLICADA MANUALMENTE EM FACES INTERNAS DE PAREDES, ESPESSURA DE 20MM, COM EXECUÇÃO DE TALISCAS. AF_06/2014	M2	79,55	R\$ 23,20	6,56	R\$ 29,76	R\$ 2.367,24	0,31%
4.6	COMP. 6	COMPOSIÇÃO	APICOAMENTO TOTAL DE REBOCO COM PONTEIRAS/TALHADEIRAS	M2	46,54	R\$ 1,91	0,54	R\$ 2,45	R\$ 114,00	0,01%
4.7	COMP. 1	COMPOSIÇÃO	TRATAMENTO EM PAREDES COM INFILTRAÇÃO, COM DEMOLIÇÃO DE REBOCO, IMPERMEABILIZAÇÃO POLIMÉRICA, CHAPISCO E REBOCO	M2	260,53	R\$ 47,61	13,46	R\$ 61,06	R\$ 15.908,77	2,05%
4.8	90466	SINAPI	CHUMBAMENTO LINEAR EM ALVENARIA PARA RAMAIS/DISTRIBUIÇÃO COM DIÂMETROS MENORES OU IGUAIS A 40 MM. AF_05/2015	M	585,00	R\$ 9,52	2,69	R\$ 12,21	R\$ 7.143,61	0,92%
4.9	COMP. 107	COMPOSIÇÃO	REVESTIMENTO CERÂMICO PARA PAREDE, 10 X 10 CM, ELIZABETH, LINHA LUX NEVE, APLICADO COM ARGAMASSA INDUSTRIALIZADA AC-II, REJUNTADO, EXCLUSIVE REGULARIZAÇÃO DE BASE OU EMBOÇO - REV 04	M2	109,57	R\$ 46,87	13,25	R\$ 60,12	R\$ 6.587,54	0,85%
4.10	COMP. 111	COMPOSIÇÃO	REVESTIMENTO CERÂMICO PARA PISO OU PAREDE, 60 X 60 CM, PORTOBELLO OU SIMILAR, LINHA PIETRA DI FIRENZE, GRIGIO OU SIMILAR, APLICADO COM ARGAMASSA INDUSTRIALIZADA AC-II, REJUNTADO, EXCLUSIVE REGULARIZAÇÃO DE BASE OU EMBOÇO	M2	136,30	R\$ 89,45	25,29	R\$ 114,74	R\$ 15.639,18	2,02%
5. PINTURAS - PAREDES								R\$	50.529,27	6,53%
5.1	COMP. 4	COMPOSIÇÃO	PREPARO DE SUPERFÍCIE COM LIXAMENTO DE PAREDES E TETOS	M2	1.491,00	R\$ 2,55	0,72	R\$ 3,27	R\$ 4.873,62	0,63%
5.2	88485	SINAPI	APLICAÇÃO DE FUNDO SELADOR ACRÍLICO EM PAREDES, UMA DEMÃO. AF_06/2014	M2	1.763,57	R\$ 1,73	0,49	R\$ 2,22	R\$ 3.913,53	0,51%

PLANILHA ORÇAMENTÁRIA BÁSICA										
OBRA: REFORMA DA UNIDADE BÁSICA DE SAÚDE TEREZA BARBOSA				ENCARGOS SOCIAIS HORISTA= 84,82%			BDI SERVIÇO = 28,27%		DATA BASE: NOVEMBRO/19	
OBRA: CONJ. EUSTÁQUIO GOMES DE MELO, S/N, CIDADE UNIVERSITÁRIA				ENCARGOS SOCIAIS MENSALISTA= 47,07%			BDI MATERIAL= 19,61%		COM DESONERAÇÃO	
Item	Codigo	Sistema	Discriminação	Und.	Quantidade	Valor unit (R\$)	Valor do BDI	Valor untário c/ BDI	Valor total	%
5.3	88497	SINAPI	APLICAÇÃO E LIXAMENTO DE MASSA LÁTEX EM PAREDES, DUAS DEMÃOS. AF_06/2014	M2	1.043,51	R\$ 9,26	2,62	R\$ 11,88	R\$ 12.394,65	1,60%
5.4	88489	SINAPI	APLICAÇÃO MANUAL DE PINTURA COM TINTA LÁTEX ACRÍLICA EM PAREDES, DUAS DEMÃOS. AF_06/2014	M2	1.043,51	R\$ 10,34	2,92	R\$ 13,26	R\$ 13.840,23	1,79%
5.5	88423	SINAPI	APLICAÇÃO MANUAL DE PINTURA COM TINTA TEXTURIZADA ACRÍLICA EM PAREDES EXTERNAS DE CASAS, UMA COR. AF_06/2014	M2	533,50	R\$ 14,87	4,20	R\$ 19,07	R\$ 10.175,81	1,31%
5.6	88428	SINAPI	APLICAÇÃO MANUAL DE PINTURA COM TINTA TEXTURIZADA ACRÍLICA EM SUPERFÍCIES EXTERNAS DE SACADA DE EDIFÍCIOS DE MÚLTIPLOS PAVIMENTOS, DUAS CORES. AF_06/2014	M2	186,55	R\$ 22,28	6,30	R\$ 28,58	R\$ 5.331,42	0,69%
6. ESQUADRIAS									R\$ 31.574,03	4,08%
6.1 JANELAS									R\$ 9.655,83	1,25%
6.1.1	COMP. 19	COMPOSIÇÃO	JANELA EM MADEIRA DE LEI, TIPO MOLDURA P/ VIDRO, DE CORRER, C/BATENTES (14CM) E 2 JOGOS DE ALIZAR, EXCLUSIVE FERRAGENS E VIDROS	M2	3,60	R\$ 461,50	130,47	R\$ 591,97	R\$ 2.131,08	0,28%
6.1.2	COMP. 20	COMPOSIÇÃO	JANELA DE ALUMÍNIO, TIPO FIXA(BOCA DE LOBO), INCLUSIVE VIDROS	M2	0,25	R\$ 191,38	54,10	R\$ 245,49	R\$ 61,37	0,01%
6.1.3	94581	SINAPI	JANELA DE ALUMÍNIO MAXIM-AR, FIXAÇÃO COM ARGAMASSA, COM VIDROS, PADRONIZADA. AF_07/2016	M2	0,96	R\$ 296,34	83,78	R\$ 380,12	R\$ 364,91	0,05%
6.1.4	94582	SINAPI	JANELA DE ALUMÍNIO DE CORRER, 2 FOLHAS, FIXAÇÃO COM ARGAMASSA, COM VIDROS, PADRONIZADA. AF_07/2016	M2	6,50	R\$ 170,53	48,21	R\$ 218,74	R\$ 1.421,80	0,18%
6.1.5	COMP. 17	COMPOSIÇÃO	GUICHE DE VIDRO, TIPO VISOR COM CAIXILHO FIXO, DE ALUMINIO, PARA VIDRO	M2	2,94	R\$ 275,61	77,91	R\$ 353,52	R\$ 1.039,35	0,13%
6.1.6	74065/1	SINAPI	PINTURA ESMALTE FOSCO PARA MADEIRA, DUAS DEMAOS, SOBRE FUNDO NIVELADOR BRANCO	M2	59,60	R\$ 18,78	5,31	R\$ 24,09	R\$ 1.435,71	0,19%
6.1.7	COMP. 124	COMPOSIÇÃO	LIMPEZA VIDRO COMUM	UND.	59,60	R\$ 9,26	2,62	R\$ 11,88	R\$ 707,92	0,09%
6.1.8	95468	SINAPI	PINTURA ESMALTE BRILHANTE (2 DEMAOS) SOBRE SUPERFICIE METALICA, INCLUSIVE PROTECAO COM ZARCAO (1 DEMAO)	M2	32,60	R\$ 31,07	8,78	R\$ 39,85	R\$ 1.299,22	0,17%
6.1.9	93182	SINAPI	VERGA PRÉ-MOLDADA PARA JANELAS COM ATÉ 1,5 M DE VÃO. AF_03/2016	M	13,53	R\$ 24,09	6,81	R\$ 30,90	R\$ 418,08	0,05%
6.1.10	93183	SINAPI	VERGA PRÉ-MOLDADA PARA JANELAS COM MAIS DE 1,5 M DE VÃO. AF_03/2016	M	4,80	R\$ 30,84	8,72	R\$ 39,56	R\$ 189,88	0,02%
6.1.11	93194	SINAPI	CONTRAVERGA PRÉ-MOLDADA PARA VÃOS DE ATÉ 1,5 M DE COMPRIMENTO. AF_03/2016	M	13,53	R\$ 23,67	6,69	R\$ 30,36	R\$ 410,79	0,05%
6.1.12	93195	SINAPI	CONTRAVERGA PRÉ-MOLDADA PARA VÃOS DE MAIS DE 1,5 M DE COMPRIMENTO. AF_03/2016	M	4,80	R\$ 28,54	8,07	R\$ 36,61	R\$ 175,72	0,02%
6.2 PORTAS									R\$ 21.918,20	2,83%
6.2.1	90822	SINAPI	PORTA DE MADEIRA PARA PINTURA, SEMI-OCA (LEVE OU MÉDIA), 80X210CM, ESPESSURA DE 3,5CM, INCLUSO DOBRADIÇAS - FORNECIMENTO E INSTALAÇÃO. AF_08/2015	UN	14,00	R\$ 304,97	86,22	R\$ 391,19	R\$ 5.476,59	0,71%
6.2.2	90823	SINAPI	PORTA DE MADEIRA PARA PINTURA, SEMI-OCA (LEVE OU MÉDIA), 90X210CM, ESPESSURA DE 3,5CM, INCLUSO DOBRADIÇAS - FORNECIMENTO E INSTALAÇÃO. AF_08/2015	UN	10,00	R\$ 320,30	90,55	R\$ 410,85	R\$ 4.108,49	0,53%
6.2.3	COMP. 22	COMPOSIÇÃO	PORTA DE FERRO, DE ABRIR, TIPO GRADE COM CHAPA, COM GUARNICOES E PINTADA	M2	6,68	R\$ 483,67	136,73	R\$ 620,40	R\$ 4.141,19	0,53%

PLANILHA ORÇAMENTÁRIA BÁSICA										
OBRA: REFORMA DA UNIDADE BÁSICA DE SAÚDE TEREZA BARBOSA				ENCARGOS SOCIAIS HORISTA= 84,82%			BDI SERVIÇO = 28,27%		DATA BASE: NOVEMBRO/19	
OBRA: CONJ. EUSTÁQUIO GOMES DE MELO, S/N, CIDADE UNIVERSITÁRIA				ENCARGOS SOCIAIS MENSALISTA= 47,07%			BDI MATERIAL= 19,61%		COM DESONERAÇÃO	
Item	Codigo	Sistema	Discriminação	Und.	Quantidade	Valor unit (R\$)	Valor do BDI	Valor untário c/ BDI	Valor total	%
6.2.4	COMP. 24	COMPOSIÇÃO	PORTA EM MADEIRA DE LEI, DE CORRER, PARA PINTURA, SEMI-ÔCA 0,90X2,10M, INCLUSIVE BATENTES E FERRAGENS	UND	2,00	R\$ 780,63	220,69	R\$ 1.001,32	R\$ 2.002,64	0,26%
6.2.5	COMP. 21	COMPOSIÇÃO	PORTA EM MADEIRA COMPENSADA (CANELA), LISA, SEMI-ÔCA, 0.90 X 2.10 M, REVESTIDA C/FÓRMICA, INCLUSIVE BATENTES E FERRAGENS, COM BARRA PNE E CHAPA DE IMPACTO	UND	1,00	R\$ 947,68	267,91	R\$ 1.215,59	R\$ 1.215,59	0,16%
6.2.6	84657	SINAPI	FUNDO SINTETICO NIVELADOR BRANCO	M2	92,40	R\$ 6,91	1,95	R\$ 8,86	R\$ 818,99	0,11%
6.2.7	74133/1	SINAPI	EMASSAMENTO COM MASSA A OLEO, UMA DEMA0	M2	92,40	R\$ 12,29	3,47	R\$ 15,76	R\$ 1.456,63	0,19%
6.2.8	73739/1	SINAPI	PINTURA ESMALTE ACETINADO EM MADEIRA, DUAS DEMAOS	M2	92,40	R\$ 13,86	3,92	R\$ 17,78	R\$ 1.642,71	0,21%
6.2.9	95468	SINAPI	PINTURA ESMALTE BRILHANTE (2 DEMAOS) SOBRE SUPERFICIE METALICA, INCLUSIVE PROTECAO COM ZARCAO (1 DEMA0)	M2	13,42	R\$ 31,07	8,78	R\$ 39,85	R\$ 534,83	0,07%
6.2.10	93184	SINAPI	VERGA PRÉ-MOLDADA PARA PORTAS COM ATÉ 1,5 M DE VÃO. AF_03/2016	M	22,20	R\$ 18,28	5,17	R\$ 23,45	R\$ 520,54	0,07%
7. PISOS									R\$ 87.438,36	11,29%
7.1	94962	SINAPI	CONCRETO MAGRO PARA LASTRO, TRAÇO 1:4,5:4,5 (CIMENTO/ AREIA MÉDIA/ BRITA 1) - PREPARO MECÂNICO COM BETONEIRA 400 L. AF_07/2016	M3	12,51	R\$ 245,28	69,34	R\$ 314,62	R\$ 3.935,28	0,51%
7.2	90470	SINAPI	CHUMBAMENTO LINEAR EM CONTRAPISO PARA RAMAIS/DISTRIBUIÇÃO COM DIÂMETROS MAIORES QUE 75 MM. AF_05/2015	M	292,00	R\$ 9,03	2,55	R\$ 11,58	R\$ 3.382,18	0,44%
7.3	88476	SINAPI	CONTRAPISO AUTONIVELANTE, APLICADO SOBRE LAJE, ADERIDO, ESPESSURA 2CM. AF_06/2014	M2	696,89	R\$ 15,22	4,30	R\$ 19,52	R\$ 13.605,17	1,76%
7.4	COMP. 126	COMPOSIÇÃO	PISO INDUSTRIAL DE ALTA RESISTENCIA, ESPESSURA 8MM, INCLUSO JUNTAS DE DILATAÇAO PLASTICAS E POLIMENTO MECANIZADO	M2	257,00	R\$ 66,30	18,74	R\$ 85,04	R\$ 21.856,05	2,82%
7.5	COMP. 99	COMPOSIÇÃO	RODAPÉ ALTA RESISTÊNCIA, H=10 CM, MEIA CANA	M	348,48	R\$ 7,28	2,06	R\$ 9,34	R\$ 3.254,14	0,42%
7.6	COMP. 111	COMPOSIÇÃO	REVESTIMENTO CERÂMICO PARA PISO OU PAREDE, 60 X 60 CM, PORTOBELLO OU SIMILAR, LINHA PIETRA DI FIRENZE, GRIGIO OU SIMILAR, APLICADO COM ARGAMASSA INDUSTRIALIZADA AC-II, REJUNTADO, EXCLUSIVE REGULARIZAÇÃO DE BASE OU EMBOÇO	M2	20,44	R\$ 89,45	25,29	R\$ 114,74	R\$ 2.345,23	0,30%
7.7	COMP. 34	COMPOSIÇÃO	PISO CIMENTADO DESEMPOLADO TRAÇO 1:5, E=5 CM	M2	419,45	R\$ 31,60	8,93	R\$ 40,53	R\$ 17.001,69	2,20%
7.8	79500/2	SINAPI	PINTURA ACRILICA EM PISO CIMENTADO, TRES DEMAOS	M2	4,28	R\$ 16,04	4,53	R\$ 20,57	R\$ 88,06	0,01%
7.9	85180	SINAPI	PLANTIO DE GRAMA ESMERALDA EM ROLO	M2	55,32	R\$ 12,41	3,51	R\$ 15,92	R\$ 880,60	0,11%
7.10	73859/2	SINAPI	CAPINA E LIMPEZA MANUAL DE TERRENO	M2	55,32	R\$ 1,01	0,29	R\$ 1,30	R\$ 71,67	0,01%
7.11	92396	SINAPI	EXECUÇÃO DE PASSEIO EM PISO INTERTRAVADO, COM BLOCO RETANGULAR COR NATURAL DE 20 X 10 CM, ESPESSURA 6 CM. AF_12/2015	M2	290,46	R\$ 55,91	15,81	R\$ 71,72	R\$ 20.830,57	2,69%
7.12	84665	SINAPI	PINTURA ACRILICA PARA SINALIZAÇÃO HORIZONTAL EM PISO CIMENTADO	M2	8,88	R\$ 16,48	4,66	R\$ 21,14	R\$ 187,71	0,02%

PLANILHA ORÇAMENTÁRIA BÁSICA										
OBRA: REFORMA DA UNIDADE BÁSICA DE SAÚDE TEREZA BARBOSA				ENCARGOS SOCIAIS HORISTA= 84,82%			BDI SERVIÇO = 28,27%		DATA BASE: NOVEMBRO/19	
OBRA: CONJ. EUSTÁQUIO GOMES DE MELO, S/N, CIDADE UNIVERSITÁRIA				ENCARGOS SOCIAIS MENSALISTA= 47,07%			BDI MATERIAL= 19,61%		COM DESONERAÇÃO	
Item	Codigo	Sistema	Discriminação	Und.	Quantidade	Valor unit (R\$)	Valor do BDI	Valor untário c/ BDI	Valor total	%
8. TETOS E FORROS								R\$ 9.294,48		1,20%
8.1	COMP. 4	COMPOSIÇÃO	PREPARO DE SUPERFÍCIE COM LIXAMENTO DE PAREDES E TETOS	M2	234,51	R\$ 2,55	0,72	R\$ 3,27	R\$ 766,55	0,10%
8.2	88484	SINAPI	APLICAÇÃO DE FUNDO SELADOR ACRÍLICO EM TETO, UMA DEMÃO. AF_06/2014	M2	234,51	R\$ 2,01	0,57	R\$ 2,58	R\$ 604,62	0,08%
8.3	88496	SINAPI	APLICAÇÃO E LIXAMENTO DE MASSA LÁTEX EM TETO, DUAS DEMÃOS. AF_06/2014	M2	234,51	R\$ 17,23	4,87	R\$ 22,10	R\$ 5.182,94	0,67%
8.4	88486	SINAPI	APLICAÇÃO MANUAL DE PINTURA COM TINTA LÁTEX PVA EM TETO, DUAS DEMÃOS. AF_06/2014	M2	234,51	R\$ 9,11	2,58	R\$ 11,69	R\$ 2.740,37	0,35%
9. COBERTURAS E IMPERMEABILIZAÇÕES								R\$ 61.017,67		7,88%
9.1	92566	SINAPI	FABRICAÇÃO E INSTALAÇÃO DE ESTRUTURA PONTALETADA DE MADEIRA NÃO APARELHADA PARA TELHADOS COM ATÉ 2 ÁGUAS E PARA TELHA ONDULADA DE FIBROCIMENTO, METÁLICA, PLÁSTICA OU TERMOACÚSTICA, INCLUSO TRANSPORTE VERTICAL. AF_12/2015	M2	352,25	R\$ 15,10	4,27	R\$ 19,37	R\$ 6.822,62	0,88%
9.2	92544	SINAPI	TRAMA DE MADEIRA COMPOSTA POR TERÇAS PARA TELHADOS DE ATÉ 2 ÁGUAS PARA TELHA ESTRUTURAL DE FIBROCIMENTO, INCLUSO TRANSPORTE VERTICAL. AF_07/2019	M2	352,25	R\$ 12,20	3,45	R\$ 15,65	R\$ 5.512,29	0,71%
9.3	55960	SINAPI	IMUNIZACAO DE MADEIRAMENTO PARA COBERTURA UTILIZANDO CUPINICIDA INCOLOR	M2	440,31	R\$ 4,63	1,31	R\$ 5,94	R\$ 2.614,96	0,34%
9.4	94448	SINAPI	TELHAMENTO COM TELHA CERÂMICA CAPA-CANAL, TIPO PAULISTA, COM MAIS DE 2 ÁGUAS, INCLUSO TRANSPORTE VERTICAL. AF_07/2019	M2	380,86	R\$ 26,86	7,59	R\$ 34,45	R\$ 13.121,81	1,69%
9.5	COMP. 18	COMPOSIÇÃO	REPOSIÇÃO DE MADEIRAMENTO P/ RIPÃO 5CM X 6CM, COM AFASTAMENTO DE 28CM (EXCETO RIPÃO)	M2	36,93	R\$ 37,28	10,54	R\$ 47,82	R\$ 1.765,86	0,23%
9.6	COMP. 125	COMPOSIÇÃO	RECOLOCACAO DE TELHAS CERAMICAS TIPO FRANCESA, CONSIDERANDO REAPROVEITAMENTO DE MATERIAL	M2	88,06	R\$ 11,68	3,30	R\$ 14,98	R\$ 1.319,34	0,17%
9.7	COMP. 7	COMPOSIÇÃO	IMPERMEABILIZAÇÃO COM APLICAÇÃO DE ARGAMASSA POLIMÉRICA TIPO DENVERTEC 100 OU SIMILAR	M2	624,92	R\$ 36,08	10,20	R\$ 46,27	R\$ 28.918,11	3,73%
9.8	COMP. 45	COMPOSIÇÃO	PEITORIL DE CONCRETO ARMADO COM PINGADEIRA LARGURA 13 CM	M	9,50	R\$ 32,18	9,10	R\$ 41,28	R\$ 392,13	0,05%
9.9	94228	SINAPI	CALHA EM CHAPA DE AÇO GALVANIZADO NÚMERO 24, DESENVOLVIMENTO DE 50 CM, INCLUSO TRANSPORTE VERTICAL. AF_07/2019	M	3,30	R\$ 57,06	16,13	R\$ 73,19	R\$ 241,53	0,03%
9.10	COMP. 16	COMPOSIÇÃO	RUFO DE CONCRETO ARMADO FCK=20MPA L=30CM E H=5CM	M	9,50	R\$ 25,36	7,17	R\$ 32,53	R\$ 309,02	0,04%
10. SERVIÇOS COMPLEMENTARES								R\$ 76.203,14		9,84%
10.1 BANCADAS/GRANITOS/PEITORIS								R\$ 8.221,64		1,06%
10.1.1	COMP. 13	COMPOSIÇÃO	BANCADA EM GRANITO CINZA ANDORINHA POLIDO, E=2,5CM, CONTÉM RODAMÃO E TESTEIRA 7CM, ACABAMENTO RETO SIMPLES - SUPORTE MÃO-FRANCESA EM FERRO GALVANIZADO, ABAS IGUAIS 30 CM	M2	8,26	R\$ 427,78	120,93	R\$ 548,71	R\$ 4.529,89	0,58%
10.1.2	COMP. 15	COMPOSIÇÃO	TAMPO EM GRANITO CINZA ANDORINHA, ACABAMENTO BOLEADO SIMPLES	M2	0,98	R\$ 271,37	76,72	R\$ 348,09	R\$ 339,39	0,04%

PLANILHA ORÇAMENTÁRIA BÁSICA										
OBRA: REFORMA DA UNIDADE BÁSICA DE SAÚDE TEREZA BARBOSA				ENCARGOS SOCIAIS HORISTA= 84,82%			BDI SERVIÇO = 28,27%		DATA BASE: NOVEMBRO/19	
OBRA: CONJ. EUSTÁQUIO GOMES DE MELO, S/N, CIDADE UNIVERSITÁRIA				ENCARGOS SOCIAIS MENSALISTA= 47,07%			BDI MATERIAL= 19,61%		COM DESONERAÇÃO	
Item	Codigo	Sistema	Discriminação	Und.	Quantidade	Valor unit (R\$)	Valor do BDI	Valor untário c/ BDI	Valor total	%
10.1.3	COMP. 108	COMPOSIÇÃO	FILETE DE GRANITO CINZA ANDORINHA L=4CM, E=2CM, COM ACABAMENTO ABOLEADO	M	2,00	R\$ 38,60	10,91	R\$ 49,51	R\$ 99,02	0,01%
10.1.4	COMP. 12	COMPOSIÇÃO	EXPURGO HOSPITALAR EM AÇO INOX CONFORME PROJETO, INCLUSIVE TAMPA E SIFÃO	UND	1,00	R\$ 2.536,33	717,02	R\$ 3.253,35	R\$ 3.253,35	0,42%
10.2 DIVERSOS									R\$ 39.332,00	5,08%
10.2.1	COMP. 33	COMPOSIÇÃO	LIMPEZA GERAL DA OBRA	M2	1.056,06	R\$ 1,71	0,48	R\$ 2,19	R\$ 2.316,37	0,30%
10.2.2	94263	SINAPI	GUIA (MEIO-FIO) CONCRETO, MOLDADA IN LOCO EM TRECHO RETO COM EXTRUSORA, 13 CM BASE X 22 CM ALTURA. AF_06/2016	M	48,93	R\$ 19,88	5,62	R\$ 25,50	R\$ 1.247,72	0,16%
10.2.3	83693	SINAPI	CAIACAO EM MEIO FIO	M2	12,23	R\$ 3,07	0,87	R\$ 3,94	R\$ 48,17	0,01%
10.2.4	COMP. 101	COMPOSIÇÃO	EXAUSTOR ACI-200, DA SICTELL OU SIMILAR - FORNECIMENTO E INSTALAÇÃO	UND	9,00	R\$ 1.710,12	483,45	R\$ 2.193,57	R\$ 19.742,14	2,55%
10.2.5	98689	SINAPI	SOLEIRA EM GRANITO, LARGURA 15 CM, ESPESSURA 2,0 CM. AF_06/2018	M	4,90	R\$ 53,59	15,15	R\$ 68,74	R\$ 336,83	0,04%
10.2.6	COMP. 112	COMPOSIÇÃO	CORRIMÃO EM AÇO INOX Ø=1 1/2", DUPLO, H=90CM	M	8,40	R\$ 591,59	167,24	R\$ 758,83	R\$ 6.374,19	0,82%
10.2.7	COMP. 23	COMPOSIÇÃO	GRADE PROTEÇÃO C/ BARRA QUADRADA FERRO 5/8", COM PINTURA	M2	34,73	R\$ 208,01	58,81	R\$ 266,82	R\$ 9.266,59	1,20%
10.3 LOUÇAS E METAIS									R\$ 28.649,49	3,70%
10.3.1	86932	SINAPI	VASO SANITÁRIO SIFONADO COM CAIXA ACOPLADA LOUÇA BRANCA - PADRÃO MÉDIO, INCLUSO ENGATE FLEXÍVEL EM METAL CROMADO, 1/2X 40CM - FORNECIMENTO E INSTALAÇÃO. AF_12/2013	UN	6,00	R\$ 380,80	107,65	R\$ 488,45	R\$ 2.930,71	0,38%
10.3.2	COMP. 35	COMPOSIÇÃO	ASSENTO PLASTICO, UNIVERSAL, BRANCO, PARA VASO SANITARIO, TIPO CONVENCIONAL, INCEPA OU SIMILAR	UND	6,00	R\$ 34,39	9,72	R\$ 44,11	R\$ 264,67	0,03%
10.3.3	86936	SINAPI	CUBA DE EMBUTIR DE AÇO INOXIDÁVEL MÉDIA, INCLUSO VÁLVULA TIPO AMERICANA E SIFÃO TIPO GARRAFA EM METAL CROMADO - FORNECIMENTO E INSTALAÇÃO. AF_12/2013	UN	7,00	R\$ 310,68	87,83	R\$ 398,51	R\$ 2.789,56	0,36%
10.3.4	COMP. 36	COMPOSIÇÃO	LAVATÓRIO LOUÇA (DECA-RAVENA REF L-91) SEM COLUNA, C/SIFÃO CROMADO(DECA REF 1190), VÁLVULA CROMADA (DECA REF1600), CONJ. DE FIXAÇÃO (DECA REF SP7), ENGATE CROMADO, OU SIMILARES, EXCLUSIVE TORNEIRA	UND	16,00	R\$ 427,20	120,77	R\$ 547,97	R\$ 8.767,51	1,13%
10.3.5	COMP. 37	COMPOSIÇÃO	LAVATÓRIO LOUÇA DE CANTO (DECA-IZY, REF L-10117 OU SIMILAR) SEM COLUNA, C/ SIFÃO CROMADO, VÁLVULA CROMADA, ENGATE CROMADO, EXCLUSIVE TORNEIRA	UND	1,00	R\$ 343,81	97,20	R\$ 441,01	R\$ 441,01	0,06%
10.3.6	COMP. 38	COMPOSIÇÃO	BARRA DE APOIO, RETA, FIXA, EM AÇO INOX, L=80CM, D=1 1/2", JACKWAL OU SIMILAR	UND	2,00	R\$ 168,41	47,61	R\$ 216,02	R\$ 432,04	0,06%
10.3.7	COMP. 39	COMPOSIÇÃO	BARRA DE APOIO PARA LAVATÓRIO, CONSTITUIDA DE BARRA LATERAL EM "U", EM AÇO INOX, D=1 1/4"	UN	1,00	R\$ 484,81	137,06	R\$ 621,87	R\$ 621,87	0,08%
10.3.8	COMP. 40	COMPOSIÇÃO	CUBA DE LOUÇA DE EMBUTIR (OVAL OU CIRCULAR) INCLUSIVE SIFÃO CROMADO, VÁLVULA CROMADA PARA PIA E ENGATE CROMADO	UND	2,00	R\$ 305,72	86,43	R\$ 392,15	R\$ 784,29	0,10%
10.3.9	COMP. 41	COMPOSIÇÃO	TANQUE EM AÇO INOX E CONEXÕES	UND	1,00	R\$ 412,69	116,67	R\$ 529,36	R\$ 529,36	0,07%

PLANILHA ORÇAMENTÁRIA BÁSICA										
OBRA: REFORMA DA UNIDADE BÁSICA DE SAÚDE TEREZA BARBOSA				ENCARGOS SOCIAIS HORISTA= 84,82%			BDI SERVIÇO = 28,27%		DATA BASE: NOVENBRO/19	
OBRA: CONJ. EUSTÁQUIO GOMES DE MELO, S/N, CIDADE UNIVERSITÁRIA				ENCARGOS SOCIAIS MENSALISTA= 47,07%			BDI MATERIAL= 19,61%		COM DESONERAÇÃO	
Item	Codigo	Sistema	Discriminação	Und.	Quantidade	Valor unit (R\$)	Valor do BDI	Valor untário c/ BDI	Valor total	%
10.3.10	86909	SINAPI	TORNEIRA CROMADA TUBO MÓVEL, DE MESA, 1/2" OU 3/4", PARA PIA DE COZINHA, PADRÃO ALTO - FORNECIMENTO E INSTALAÇÃO. AF_12/2013	UN	1,00	R\$ 90,65	25,63	R\$ 116,28	R\$ 116,28	0,02%
10.3.11	COMP. 42	COMPOSIÇÃO	TORNEIRA DE MESA COM FECHAMENTO AUTOMÁTICO, LINHA LINK, DECA, REF. 1172 C OU SIMILAR	UND	10,00	R\$ 258,47	73,07	R\$ 331,54	R\$ 3.315,40	0,43%
10.3.12	86910	SINAPI	TORNEIRA CROMADA TUBO MÓVEL, DE PAREDE, 1/2" OU 3/4", PARA PIA DE COZINHA, PADRÃO MÉDIO - FORNECIMENTO E INSTALAÇÃO. AF_12/2013	UN	15,00	R\$ 86,72	24,52	R\$ 111,24	R\$ 1.668,54	0,22%
10.3.13	86914	SINAPI	TORNEIRA CROMADA 1/2" OU 3/4" PARA TANQUE, PADRÃO MÉDIO - FORNECIMENTO E INSTALAÇÃO. AF_12/2013	UN	2,00	R\$ 34,97	9,89	R\$ 44,86	R\$ 89,71	0,01%
10.3.14	COMP. 43	COMPOSIÇÃO	PORTA-PAPEL HIGIÊNICO, LINHA DOMUS, REF. 102 C40, DA MEBER OU SIMILAR	UND	6,00	R\$ 63,21	17,87	R\$ 81,08	R\$ 486,48	0,06%
10.3.15	95547	SINAPI	SABONETEIRA PLASTICA TIPO DISPENSER PARA SABONETE LIQUIDO COM RESERVATORIO 800 A 1500 ML, INCLUSO FIXAÇÃO. AF_10/2016	UN	23,00	R\$ 64,88	18,34	R\$ 83,22	R\$ 1.914,10	0,25%
10.3.16	COMP. 44	COMPOSIÇÃO	PORTA-PAPEL TOALHA EM PLÁSTICO ABS COM ACRÍLICO, DA JSN, REF. N7 OU SIMILAR	UND	23,00	R\$ 94,30	26,66	R\$ 120,96	R\$ 2.782,05	0,36%
10.3.17	9535	SINAPI	CHUVEIRO ELETRICO COMUM CORPO PLASTICO TIPO DUCHA, FORNECIMENTO E INSTALACAO	UN	2,00	R\$ 72,70	20,55	R\$ 93,25	R\$ 186,50	0,02%
10.3.18	COMP. 105	COMPOSIÇÃO	DUCHA MANUAL COM REGISTRO, LINHA ASPEN, REF. 1984 C35 ACT, DA DECA OU SIMILAR	UND.	2,00	R\$ 206,37	58,34	R\$ 264,71	R\$ 529,42	0,07%
11. INSTALAÇÕES HIDRÁULICAS E SANTÁRIAS									R\$ 89.765,68	11,59%
11.1 ESGOTOS SANITÁRIOS									R\$ 45.336,91	5,85%
11.1.1	COMP. 11	COMPOSIÇÃO	TUBO PVC RÍGIDO C/ANEL BORRACHA, SERIE REFORÇADA, P/ESGOTO E AGUAS PLUVIAIS, D = 50MM	M	115,00	R\$ 19,29	5,45	R\$ 24,75	R\$ 2.845,95	0,37%
11.1.2	COMP. 10	COMPOSIÇÃO	TUBO PVC RÍGIDO C/ANEL BORRACHA, SERIE REFORÇADA, P/ESGOTO E AGUAS PLUVIAIS, D = 100MM	M	110,00	R\$ 38,81	10,97	R\$ 49,79	R\$ 5.476,58	0,71%
11.1.3	COMP. 74	COMPOSIÇÃO	JOELHO 45 GRAUS, PVC, ESGOTO PREDIAL, DN 50 MM, FORNECIDO E INSTALADO EM RAMAL DE DESCARGA OU RAMAL DE ESGOTO SANITÁRIO. AF_12/2014	UND	28,00	R\$ 9,99	2,82	R\$ 12,81	R\$ 358,80	0,05%
11.1.4	COMP. 75	COMPOSIÇÃO	JOELHO 90 GRAUS, PVC, ESGOTO PREDIAL, DN 50 MM, FORNECIDO E INSTALADO EM RAMAL DE DESCARGA OU RAMAL DE ESGOTO SANITÁRIO. AF_12/2014	UND	72,00	R\$ 11,01	3,11	R\$ 14,12	R\$ 1.016,82	0,13%
11.1.5	COMP. 76	COMPOSIÇÃO	JOELHO 90 GRAUS, PVC, ESGOTO PREDIAL, DN 100 MM, FORNECIDO E INSTALADO EM RAMAL DE DESCARGA OU RAMAL DE ESGOTO SANITÁRIO. AF_12/2014	UND	7,00	R\$ 29,33	8,29	R\$ 37,62	R\$ 263,35	0,03%
11.1.6	COMP. 77	COMPOSIÇÃO	JOELHO 45 GRAUS, PVC, ESGOTO PREDIAL, DN 100 MM, FORNECIDO E INSTALADO EM RAMAL DE DESCARGA OU RAMAL DE ESGOTO SANITÁRIO. AF_12/2014	UND	3,00	R\$ 24,55	6,94	R\$ 31,49	R\$ 94,47	0,01%
11.1.7	COMP. 79	COMPOSIÇÃO	JUNÇÃO SIMPLES, PVC, ESGOTO PREDIAL, DN 50 X 50 MM, JUNTA ELÁSTICA, FORNECIDO E INSTALADO EM RAMAL DE DESCARGA OU RAMAL DE ESGOTO SANITÁRIO. AF_12/2014	UND	5,00	R\$ 15,80	4,47	R\$ 20,27	R\$ 101,33	0,01%
11.1.8	COMP. 80	COMPOSIÇÃO	JUNÇÃO SIMPLES EM PVC RÍGIDO C/ ANÉIS, PARA ESGOTO PRIMÁRIO, DIÂM =100 X 50MM	UND	9,00	R\$ 29,63	8,38	R\$ 38,01	R\$ 342,06	0,04%

PLANILHA ORÇAMENTÁRIA BÁSICA										
OBRA: REFORMA DA UNIDADE BÁSICA DE SAÚDE TEREZA BARBOSA				ENCARGOS SOCIAIS HORISTA= 84,82%			BDI SERVIÇO = 28,27%		DATA BASE: NOVEMBRO/19	
OBRA: CONJ. EUSTÁQUIO GOMES DE MELO, S/N, CIDADE UNIVERSITÁRIA				ENCARGOS SOCIAIS MENSALISTA= 47,07%			BDI MATERIAL= 19,61%		COM DESONERAÇÃO	
Item	Codigo	Sistema	Discriminação	Und.	Quantidade	Valor unit (R\$)	Valor do BDI	Valor untário c/ BDI	Valor total	%
11.1.8	89567	SINAPI	JUNÇÃO SIMPLES, PVC, SERIE R, ÁGUA PLUVIAL, DN 100 X 100 MM, JUNTA ELÁSTICA, FORNECIDO E INSTALADO EM RAMAL DE ENCAMINHAMENTO. AF_12/2014	UN	1,00	R\$ 46,23	13,07	R\$ 59,30	R\$ 59,30	0,01%
11.1.9	COMP. 81	COMPOSIÇÃO	TÊ SANITÁRIO EM PVC RÍGIDO C/ ANÉIS, PARA ESGOTO PRIMÁRIO, DIÂM =100 X 50MM	UND	7,00	R\$ 29,22	8,26	R\$ 37,48	R\$ 262,36	0,03%
11.1.10	COMP. 82	COMPOSIÇÃO	LUVA SIMPLES, PVC, ESGOTO PREDIAL, DN 50 MM, JUNTA ELÁSTICA, FORNECIDO E INSTALADO EM RAMAL DE DESCARGA OU RAMAL DE ESGOTO SANITÁRIO. AF_12/2014	UND	55,00	R\$ 9,11	2,58	R\$ 11,69	R\$ 642,70	0,08%
11.1.11	COMP. 83	COMPOSIÇÃO	LUVA SIMPLES, PVC, SERIE NORMAL, ESGOTO PREDIAL, DN 100 MM, JUNTA ELÁSTICA, FORNECIDO E INSTALADO EM RAMAL DE DESCARGA OU RAMAL DE ESGOTO SANITÁRIO. AF_12/2014	UND	14,00	R\$ 16,96	4,79	R\$ 21,75	R\$ 304,56	0,04%
11.1.12	74166/1	SINAPI	CAIXA DE INSPEÇÃO EM CONCRETO PRÉ-MOLDADO DN 60CM COM TAMPA H= 60CM - FORNECIMENTO E INSTALACAO	UN	16,00	R\$ 185,53	52,45	R\$ 237,98	R\$ 3.807,67	0,49%
11.1.13	98102	SINAPI	CAIXA DE GORDURA SIMPLES, CIRCULAR, EM CONCRETO PRÉ-MOLDADO, DIÂMETRO INTERNO = 0,4 M, ALTURA INTERNA = 0,4 M. AF_05/2018	UN	1,00	R\$ 64,83	18,33	R\$ 83,16	R\$ 83,16	0,01%
11.1.14	COMP. 84	COMPOSIÇÃO	CAIXA SIFONADA QUADRADA, COM SETE ENTRADAS E UMA SAÍDA, D = 150 X 150 X 50MM, REF. Nº25, ACABAMENTO BRANCO, COMPLETA MARCA AKROS OU SIMILAR	UND	26,00	R\$ 38,52	10,89	R\$ 49,41	R\$ 1.284,65	0,17%
11.1.15	COMP. 78	COMPOSIÇÃO	RALO HEMISFÉRICO EM Fº Fº, TIPO ABACAXI Ø 100MM	UND	2,00	R\$ 29,14	8,24	R\$ 37,38	R\$ 74,76	0,01%
11.1.16	COMP. 85	COMPOSIÇÃO	FOSSA 1,50X2,00X2,10M (COMPRIMENTO X LARGURA X ALTURA)DIMENSÕES EXTERNAS, COM CONEXÕES INTERNAS CONFORME PROJETO	UND	1,00	R\$ 7.733,17	2.186,17	R\$ 9.919,34	R\$ 9.919,34	1,28%
11.1.17	COMP. 86	COMPOSIÇÃO	SUMIDOURO 1,50X15,00M (COMPRIMENTO CIRCULAR X ALTURA)DIMENSÕES EXTERNAS, COM CONEXÕES INTERNAS CONFORME PROJETO	UND	1,00	R\$ 13.641,78	3.856,53	R\$ 17.498,31	R\$ 17.498,31	2,26%
11.1.18	93358	SINAPI	ESCAVAÇÃO MANUAL DE VALA COM PROFUNDIDADE MENOR OU IGUAL A 1,30 M. AF_03/2016	M3	10,20	R\$ 50,35	14,23	R\$ 64,58	R\$ 658,76	0,09%
11.1.19	93382	SINAPI	REATERRO MANUAL DE VALAS COM COMPACTAÇÃO MECANIZADA. AF_04/2016	M3	9,53	R\$ 19,79	5,59	R\$ 25,38	R\$ 241,99	0,03%
11.2 AGUA FRIA									R\$ 39.510,48	5,10%
11.2.1	89356	SINAPI	TUBO, PVC, SOLDÁVEL, DN 25MM, INSTALADO EM RAMAL OU SUB-RAMAL DE ÁGUA - FORNECIMENTO E INSTALAÇÃO. AF_12/2014	M	120,00	R\$ 15,34	4,34	R\$ 19,68	R\$ 2.361,19	0,30%
11.2.2	89357	SINAPI	TUBO, PVC, SOLDÁVEL, DN 32MM, INSTALADO EM RAMAL OU SUB-RAMAL DE ÁGUA - FORNECIMENTO E INSTALAÇÃO. AF_12/2014	M	30,00	R\$ 21,16	5,98	R\$ 27,14	R\$ 814,26	0,11%
11.2.3	89448	SINAPI	TUBO, PVC, SOLDÁVEL, DN 40MM, INSTALADO EM PRUMADA DE ÁGUA - FORNECIMENTO E INSTALAÇÃO. AF_12/2014	M	13,00	R\$ 9,70	2,74	R\$ 12,44	R\$ 161,75	0,02%
11.2.5	89363	SINAPI	JOELHO 45 GRAUS, PVC, SOLDÁVEL, DN 25MM, INSTALADO EM RAMAL OU SUB-RAMAL DE ÁGUA - FORNECIMENTO E INSTALAÇÃO. AF_12/2014	UN	2,00	R\$ 6,65	1,88	R\$ 8,53	R\$ 17,06	0,00%
11.2.6	89362	SINAPI	JOELHO 90 GRAUS, PVC, SOLDÁVEL, DN 25MM, INSTALADO EM RAMAL OU SUB-RAMAL DE ÁGUA - FORNECIMENTO E INSTALAÇÃO. AF_12/2014	UN	45,00	R\$ 6,12	1,73	R\$ 7,85	R\$ 353,25	0,05%
11.2.7	89367	SINAPI	JOELHO 90 GRAUS, PVC, SOLDÁVEL, DN 32MM, INSTALADO EM RAMAL OU SUB-RAMAL DE ÁGUA - FORNECIMENTO E INSTALAÇÃO. AF_12/2014	UN	8,00	R\$ 8,27	2,34	R\$ 10,61	R\$ 84,86	0,01%

PLANILHA ORÇAMENTÁRIA BÁSICA										
OBRA: REFORMA DA UNIDADE BÁSICA DE SAÚDE TEREZA BARBOSA				ENCARGOS SOCIAIS HORISTA= 84,82%			BDI SERVIÇO = 28,27%		DATA BASE: NOVEMBRO/19	
OBRA: CONJ. EUSTÁQUIO GOMES DE MELO, S/N, CIDADE UNIVERSITÁRIA				ENCARGOS SOCIAIS MENSALISTA= 47,07%			BDI MATERIAL= 19,61%		COM DESONERAÇÃO	
Item	Codigo	Sistema	Discriminação	Und.	Quantidade	Valor unit (R\$)	Valor do BDI	Valor untário c/ BDI	Valor total	%
11.2.8	89497	SINAPI	JOELHO 90 GRAUS, PVC, SOLDÁVEL, DN 40MM, INSTALADO EM PRUMADA DE ÁGUA - FORNECIMENTO E INSTALAÇÃO. AF_12/2014	UN	8,00	R\$ 7,45	2,11	R\$ 9,56	R\$ 76,45	0,01%
11.2.10	COMP. 91	COMPOSIÇÃO	BUCHA DE REDUÇÃO CURTA DE PVC RÍGIDO SOLDÁVEL, MARROM, DIÂM = 32 X 25MM	UND	4,00	R\$ 4,23	1,20	R\$ 5,43	R\$ 21,70	0,00%
11.2.11	COMP. 92	COMPOSIÇÃO	BUCHA DE REDUÇÃO LONGA DE PVC RÍGIDO SOLDÁVEL, MARROM, DIÂM = 40 X 25MM	UND	1,00	R\$ 9,11	2,58	R\$ 11,69	R\$ 11,69	0,00%
11.2.14	COMP. 93	COMPOSIÇÃO	JOELHO DE REDUÇÃO 90º DE PVC RÍGIDO SOLDÁVEL, MARROM DIÂM = 25 X 20MM	UND	48,00	R\$ 8,54	2,41	R\$ 10,95	R\$ 525,81	0,07%
11.2.15	89424	SINAPI	LUVA, PVC, SOLDÁVEL, DN 25MM, INSTALADO EM RAMAL DE DISTRIBUIÇÃO DE ÁGUA - FORNECIMENTO E INSTALAÇÃO. AF_12/2014	UN	5,00	R\$ 3,09	0,87	R\$ 3,96	R\$ 19,82	0,00%
11.2.17	94704	SINAPI	ADAPTADOR COM FLANGE E ANEL DE VEDAÇÃO, PVC, SOLDÁVEL, DN 32 MM X 1 , INSTALADO EM RESERVAÇÃO DE ÁGUA DE EDIFICAÇÃO QUE POSSUA RESERVATÓRIO DE FIBRA/FIBROCIMENTO FORNECIMENTO E INSTALAÇÃO. AF_06/2016	UN	4,00	R\$ 15,43	4,36	R\$ 19,79	R\$ 79,17	0,01%
11.2.18	95675	SINAPI	HIDRÔMETRO DN 25 (¾), 5,0 M³/H FORNECIMENTO E INSTALAÇÃO. AF_11/2016	UN	1,00	R\$ 132,20	37,37	R\$ 169,57	R\$ 169,57	0,02%
11.2.19	COMP. 94	COMPOSIÇÃO	REGISTRO GAVETA BRUTO, D = 25 MM (1") - REF.1502-B, PN16, DECA OU SIMILAR	UND	23,00	R\$ 65,74	18,58	R\$ 84,32	R\$ 1.939,47	0,25%
11.2.20	89985	SINAPI	REGISTRO DE PRESSÃO BRUTO, LATÃO, ROSCÁVEL, 3/4", COM ACABAMENTO E CANOPLA CROMADOS. FORNECIDO E INSTALADO EM RAMAL DE ÁGUA. AF_12/2014	UN	2,00	R\$ 61,08	17,27	R\$ 78,35	R\$ 156,69	0,02%
11.2.21	94490	SINAPI	REGISTRO DE ESFERA, PVC, SOLDÁVEL, DN 32 MM, INSTALADO EM RESERVAÇÃO DE ÁGUA DE EDIFICAÇÃO QUE POSSUA RESERVATÓRIO DE FIBRA/FIBROCIMENTO FORNECIMENTO E INSTALAÇÃO. AF_06/2016	UN	4,00	R\$ 22,82	6,45	R\$ 29,27	R\$ 117,08	0,02%
11.2.22	COMP. 95	COMPOSIÇÃO	REGISTRO GAVETA BRUTO, D = 40 MM (1 1/2") - REF.1502-B, PN16, DECA OU SIMILAR	UND	1,00	R\$ 88,72	25,08	R\$ 113,80	R\$ 113,80	0,01%
11.2.23	89395	SINAPI	TE, PVC, SOLDÁVEL, DN 25MM, INSTALADO EM RAMAL OU SUB-RAMAL DE ÁGUA - FORNECIMENTO E INSTALAÇÃO. AF_12/2014	UN	32,00	R\$ 8,45	2,39	R\$ 10,84	R\$ 346,84	0,04%
11.2.23	89398	SINAPI	TE, PVC, SOLDÁVEL, DN 32MM, INSTALADO EM RAMAL OU SUB-RAMAL DE ÁGUA - FORNECIMENTO E INSTALAÇÃO. AF_12/2014	UN	2,00	R\$ 12,03	3,40	R\$ 15,43	R\$ 30,86	0,00%
11.2.25	COMP. 96	COMPOSIÇÃO	TÊ DE REDUÇÃO 90º DE PVC RÍGIDO SOLDÁVEL, MARROM DIÂM = 40 X 25MM	UND	2,00	R\$ 15,74	4,45	R\$ 20,19	R\$ 40,38	0,01%
11.2.25	89622	SINAPI	TÊ DE REDUÇÃO, PVC, SOLDÁVEL, DN 32MM X 25MM, INSTALADO EM PRUMADA DE ÁGUA - FORNECIMENTO E INSTALAÇÃO. AF_12/2014	UN	6,00	R\$ 8,59	2,43	R\$ 11,02	R\$ 66,11	0,01%
11.2.27	83648	SINAPI	BOMBA RECALQUE D'AGUA TRIFASICA 0,5 HP	UN	2,00	R\$ 956,46	270,39	R\$ 1.226,85	R\$ 2.453,70	0,32%
11.2.28	99635	SINAPI	VÁLVULA DE DESCARGA METÁLICA, BASE 1 1/2 ", ACABAMENTO METALICO CROMADO - FORNECIMENTO E INSTALAÇÃO. AF_01/2019	UN	4,00	R\$ 190,67	53,90	R\$ 244,57	R\$ 978,29	0,13%
11.2.29	74093/1	SINAPI	VALVULA PE COM CRIVO BRONZE 1.1/4" - FORNECIMENTO E INSTALACAO	UN	1,00	R\$ 70,60	19,96	R\$ 90,56	R\$ 90,56	0,01%
11.2.30	89435	SINAPI	UNIÃO, PVC, SOLDÁVEL, DN 32MM, INSTALADO EM RAMAL DE DISTRIBUIÇÃO DE ÁGUA - FORNECIMENTO E INSTALAÇÃO. AF_12/2014	UN	3,00	R\$ 13,16	3,72	R\$ 16,88	R\$ 50,64	0,01%
11.2.31	99621	SINAPI	VÁLVULA DE RETENÇÃO HORIZONTAL, DE BRONZE, ROSCÁVEL, 1 1/4" - FORNECIMENTO E INSTALAÇÃO. AF_01/2019	UN	2,00	R\$ 120,68	34,12	R\$ 154,80	R\$ 309,59	0,04%
11.2.32	COMP. 87	COMPOSIÇÃO	CISTERNA 2,35X3,80X1,70M (COMPRIMENTO X LARGURA X ALTURA)DIMENSÕES EXTERNAS, COM CONEXÕES INTERNAS CONFORME PROJETO	UND	1,00	R\$ 13.108,22	3.705,69	R\$ 16.813,91	R\$ 16.813,91	2,17%
11.2.33	COMP. 114	COMPOSIÇÃO	CAIXA D´ÁGUA EM FIBRA DE VIDRO - INSTALADA, SEM ESTRUTURA DE SUPORTE CAP. 1.500 LITROS	UND	1,00	R\$ 817,06	230,98	R\$ 1.048,04	R\$ 1.048,04	0,14%

PLANILHA ORÇAMENTÁRIA BÁSICA										
OBRA: REFORMA DA UNIDADE BÁSICA DE SAÚDE TEREZA BARBOSA				ENCARGOS SOCIAIS HORISTA= 84,82%			BDI SERVIÇO = 28,27%		DATA BASE: NOVEMBRO/19	
OBRA: CONJ. EUSTÁQUIO GOMES DE MELO, S/N, CIDADE UNIVERSITÁRIA				ENCARGOS SOCIAIS MENSALISTA= 47,07%			BDI MATERIAL= 19,61%		COM DESONERAÇÃO	
Item	Codigo	Sistema	Discriminação	Und.	Quantidade	Valor unit (R\$)	Valor do BDI	Valor untário c/ BDI	Valor total	%
11.2.34	COMP. 89	COMPOSIÇÃO	CAIXA D´ÁGUA EM FIBRA DE VIDRO - INSTALADA, COM ESTRUTURA DE SUPORTE CAP. 3.000 LITROS	UND	1,00	R\$ 7.997,13	2.260,79	R\$ 10.257,92	R\$ 10.257,92	1,32%
11.3 ÁGUAS PLUVIAIS									R\$ 4.918,30	0,64%
11.3.1	COMP. 9	COMPOSIÇÃO	TUBO PVC RÍGIDO C/ANEL BORRACHA, SERIE REFORÇADA, P/ESGOTO E AGUAS PLUVIAIS, D = 40MM	M	69,00	R\$ 15,80	4,47	R\$ 20,26	R\$ 1.398,09	0,18%
11.3.2	COMP. 11	COMPOSIÇÃO	TUBO PVC RÍGIDO C/ANEL BORRACHA, SERIE REFORÇADA, P/ESGOTO E AGUAS PLUVIAIS, D = 50MM	M	12,00	R\$ 19,29	5,45	R\$ 24,75	R\$ 296,97	0,04%
11.3.3	COMP. 10	COMPOSIÇÃO	TUBO PVC RÍGIDO C/ANEL BORRACHA, SERIE REFORÇADA, P/ESGOTO E AGUAS PLUVIAIS, D = 100MM	M	5,00	R\$ 38,81	10,97	R\$ 49,79	R\$ 248,94	0,03%
11.3.4	COMP. 72	COMPOSIÇÃO	JOELHO 45 GRAUS, PVC, ESGOTO PREDIAL, DN 40 MM, FORNECIDO E INSTALADO EM RAMAL DE DESCARGA OU RAMAL DE ESGOTO SANITÁRIO. AF_12/2014	UND	4,00	R\$ 6,96	1,97	R\$ 8,93	R\$ 35,71	0,00%
11.3.5	COMP. 73	COMPOSIÇÃO	JOELHO 90 GRAUS, PVC, ESGOTO PREDIAL, DN 40 MM, FORNECIDO E INSTALADO EM RAMAL DE DESCARGA OU RAMAL DE ESGOTO SANITÁRIO. AF_12/2014	UND	17,00	R\$ 7,73	2,19	R\$ 9,92	R\$ 168,56	0,02%
11.3.6	72285	SINAPI	CAIXA DE AREIA 40X40X40CM EM ALVENARIA - EXECUÇÃO	UN	17,00	R\$ 69,62	19,68	R\$ 89,30	R\$ 1.518,13	0,20%
11.3.7	99253	SINAPI	CAIXA ENTERRADA HIDRÁULICA RETANGULAR EM ALVENARIA COM TIJOLOS CERÂMICOS MACIÇOS, DIMENSÕES INTERNAS: 0,6X0,6X0,6 M PARA REDE DE DRENAGEM. AF_05/2018	UN	2,00	R\$ 356,08	100,66	R\$ 456,74	R\$ 913,49	0,12%
11.3.8	COMP. 76	COMPOSIÇÃO	JOELHO 90 GRAUS, PVC, ESGOTO PREDIAL, DN 100 MM, FORNECIDO E INSTALADO EM RAMAL DE DESCARGA OU RAMAL DE ESGOTO SANITÁRIO. AF_12/2014	UND	2,00	R\$ 29,33	8,29	R\$ 37,62	R\$ 75,24	0,01%
11.3.9	89561	SINAPI	JUNÇÃO SIMPLES, PVC, SERIE R, ÁGUA PLUVIAL, DN 40 MM, JUNTA SOLDÁVEL, FORNECIDO E INSTALADO EM RAMAL DE ENCAMINHAMENTO. AF_12/2014	UN	17,00	R\$ 7,77	2,20	R\$ 9,97	R\$ 169,43	0,02%
11.3.10	89544	SINAPI	LUVA SIMPLES, PVC, SERIE R, ÁGUA PLUVIAL, DN 40 MM, JUNTA SOLDÁVEL, FORNECIDO E INSTALADO EM RAMAL DE ENCAMINHAMENTO. AF_12/2014	UN	14,00	R\$ 5,22	1,48	R\$ 6,70	R\$ 93,74	0,01%
12. INSTALAÇÕES ELÉTRICAS E ELETRÔNICAS DE BAIXA TENSÃO									R\$ 47.837,99	6,18%
12.1 QUADROS E CAIXAS									R\$ 4.451,54	0,57%
12.1.1	91940	SINAPI	CAIXA RETANGULAR 4" X 2" MÉDIA (1,30 M DO PISO), PVC, INSTALADA EM PAREDE - FORNECIMENTO E INSTALAÇÃO. AF_12/2015	UN	155,00	R\$ 10,77	3,04	R\$ 13,81	R\$ 2.141,28	0,28%
12.1.2	91936	SINAPI	CAIXA OCTOGONAL 4" X 4", PVC, INSTALADA EM LAJE - FORNECIMENTO E INSTALAÇÃO. AF_12/2015	UN	66,00	R\$ 9,63	2,72	R\$ 12,35	R\$ 815,26	0,11%
12.1.2	91943	SINAPI	CAIXA RETANGULAR 4" X 4" MÉDIA (1,30 M DO PISO), PVC, INSTALADA EM PAREDE - FORNECIMENTO E INSTALAÇÃO. AF_12/2015	UN	2,00	R\$ 13,94	3,94	R\$ 17,88	R\$ 35,76	0,00%
12.1.3	COMP. 53	COMPOSIÇÃO	FORNECIMENTO E INSTALAÇÃO DE CAIXA DE PASSAGEM PVC 20 X 20 CM	UND.	1,00	R\$ 36,36	10,28	R\$ 46,64	R\$ 46,64	0,01%
12.1.4	COMP. 62	COMPOSIÇÃO	FORNECIMENTO E INSTALAÇÃO DE CAIXA DE PASSAGEM PVC 30 X 30 CM	UND.	5,00	R\$ 85,00	24,03	R\$ 109,03	R\$ 545,15	0,07%

PLANILHA ORÇAMENTÁRIA BÁSICA										
OBRA: REFORMA DA UNIDADE BÁSICA DE SAÚDE TEREZA BARBOSA				ENCARGOS SOCIAIS HORISTA= 84,82%			BDI SERVIÇO = 28,27%		DATA BASE: NOVEMBRO/19	
OBRA: CONJ. EUSTÁQUIO GOMES DE MELO, S/N, CIDADE UNIVERSITÁRIA				ENCARGOS SOCIAIS MENSALISTA= 47,07%			BDI MATERIAL= 19,61%		COM DESONERAÇÃO	
Item	Codigo	Sistema	Discriminação	Und.	Quantidade	Valor unit (R\$)	Valor do BDI	Valor untário c/ BDI	Valor total	%
12.1.5	98111	SINAPI	CAIXA DE INSPEÇÃO PARA ATERRAMENTO, CIRCULAR, EM POLIETILENO, DIÂMETRO INTERNO = 0,3 M. AF_05/2018	UN	3,00	R\$ 16,31	4,61	R\$ 20,92	R\$ 62,76	0,01%
12.1.6	COMP. 63	COMPOSIÇÃO	CAIXA DE PROTECAO PARA MEDIDOR TRIFASICO, FORNECIMENTO E INSTALACAO	UND.	1,00	R\$ 120,59	34,09	R\$ 154,68	R\$ 154,68	0,02%
12.1.7	74131/7	SINAPI	QUADRO DE DISTRIBUICAO DE ENERGIA DE EMBUTIR, EM CHAPA METALICA, PARA 40 DISJUNTORES TERMOMAGNETICOS MONOPOLARES, COM BARRAMENTO TRIFASICO E NEUTRO, FORNECIMENTO E INSTALACAO	UN	1,00	R\$ 506,75	143,26	R\$ 650,01	R\$ 650,01	0,08%
12.2 MATERIAIS COMPLEMENTARES E ACESSÓRIOS									R\$ 1.441,01	0,19%
12.2.1	93013	SINAPI	LUVA PARA ELETRODUTO, PVC, ROSCÁVEL, DN 50 MM (1 1/2") - FORNECIMENTO E INSTALAÇÃO. AF_12/2015	UN	2,00	R\$ 10,50	2,97	R\$ 13,47	R\$ 26,94	0,00%
12.2.2	93018	SINAPI	CURVA 90 GRAUS PARA ELETRODUTO, PVC, ROSCÁVEL, DN 50 MM (1 1/2") - FORNECIMENTO E INSTALAÇÃO. AF_12/2015	UN	2,00	R\$ 16,04	4,53	R\$ 20,57	R\$ 41,15	0,01%
12.2.5	COMP. 64	COMPOSIÇÃO	HASTE DE ATERRAMENTO GALVANIZADA A FOGO 3/8" X 3,45M (RE-BAR) TEL-760 - FORNECIMENTO E INSTALAÇÃO	UND.	3,00	R\$ 356,78	100,86	R\$ 457,64	R\$ 1.372,93	0,18%
12.3 ELETRODUTOS									R\$ 7.541,50	0,97%
12.3.3	93008	SINAPI	ELETRODUTO RÍGIDO ROSCÁVEL, PVC, DN 50 MM (1 1/2") - FORNECIMENTO E INSTALAÇÃO. AF_12/2015	M	6,00	R\$ 10,25	2,90	R\$ 13,15	R\$ 78,89	0,01%
12.3.4	91852	SINAPI	ELETRODUTO FLEXÍVEL CORRUGADO, PVC, DN 20 MM (1/2"), PARA CIRCUITOS TERMINAIS, INSTALADO EM PAREDE - FORNECIMENTO E INSTALAÇÃO. AF_12/2015	M	406,00	R\$ 5,73	1,62	R\$ 7,35	R\$ 2.984,06	0,39%
12.3.5	91834	SINAPI	ELETRODUTO FLEXÍVEL CORRUGADO, PVC, DN 25 MM (3/4"), PARA CIRCUITOS TERMINAIS, INSTALADO EM FORRO - FORNECIMENTO E INSTALAÇÃO. AF_12/2015	M	175,00	R\$ 5,92	1,67	R\$ 7,59	R\$ 1.328,88	0,17%
12.3.5	91836	SINAPI	ELETRODUTO FLEXÍVEL CORRUGADO, PVC, DN 32 MM (1"), PARA CIRCUITOS TERMINAIS, INSTALADO EM FORRO - FORNECIMENTO E INSTALAÇÃO. AF_12/2015	M	50,00	R\$ 7,65	2,16	R\$ 9,81	R\$ 490,64	0,06%
12.3.6	COMP. 54	COMPOSIÇÃO	TUBO DE PEAD, PE-80, RAMAL PREDIAL, DIAM = 25MM (3/4")	M	20,00	R\$ 13,13	3,71	R\$ 16,84	R\$ 336,84	0,04%
12.3.7	73798/1	SINAPI	DUTO ESPIRAL FLEXIVEL SINGELO PEAD D=50MM(2") REVESTIDO COM PVC COM FIO GUIA DE ACO GALVANIZADO, LANCADO DIRETO NO SOLO, INCL CONEXOES	M	80,00	R\$ 22,63	6,40	R\$ 29,03	R\$ 2.322,20	0,30%
12.4 CABOS FLEXÍVEIS E FIOS									R\$ 14.111,01	1,82%
12.4.1	91924	SINAPI	CABO DE COBRE FLEXÍVEL ISOLADO, 1,5 MM², ANTI-CHAMA 450/750 V, PARA CIRCUITOS TERMINAIS - FORNECIMENTO E INSTALAÇÃO. AF_12/2015	M	800,00	R\$ 1,82	0,51	R\$ 2,33	R\$ 1.867,60	0,24%
12.4.2	91926	SINAPI	CABO DE COBRE FLEXÍVEL ISOLADO, 2,5 MM², ANTI-CHAMA 450/750 V, PARA CIRCUITOS TERMINAIS - FORNECIMENTO E INSTALAÇÃO. AF_12/2015	M	2.200,00	R\$ 2,60	0,74	R\$ 3,34	R\$ 7.337,00	0,95%
12.4.3	91928	SINAPI	CABO DE COBRE FLEXÍVEL ISOLADO, 4 MM², ANTI-CHAMA 450/750 V, PARA CIRCUITOS TERMINAIS - FORNECIMENTO E INSTALAÇÃO. AF_12/2015	M	400,00	R\$ 4,18	1,18	R\$ 5,36	R\$ 2.144,68	0,28%
12.4.5	92981	SINAPI	CABO DE COBRE FLEXÍVEL ISOLADO, 16 MM², ANTI-CHAMA 450/750 V, PARA DISTRIBUIÇÃO - FORNECIMENTO E INSTALAÇÃO. AF_12/2015	M	220,00	R\$ 9,28	2,62	R\$ 11,90	R\$ 2.618,77	0,34%
12.4.6	COMP. 66	COMPOSIÇÃO	CABO DE COBRE NÚ 16 MM2 - FORNECIMENTO E ASSENTAMENTO (7,04M/KG)	KG	2,13	R\$ 52,31	14,79	R\$ 67,10	R\$ 142,96	0,02%

PLANILHA ORÇAMENTÁRIA BÁSICA										
OBRA: REFORMA DA UNIDADE BÁSICA DE SAÚDE TEREZA BARBOSA				ENCARGOS SOCIAIS HORISTA= 84,82%			BDI SERVIÇO = 28,27%		DATA BASE: NOVEMBRO/19	
OBRA: CONJ. EUSTÁQUIO GOMES DE MELO, S/N, CIDADE UNIVERSITÁRIA				ENCARGOS SOCIAIS MENSALISTA= 47,07%			BDI MATERIAL= 19,61%		COM DESONERAÇÃO	
Item	Codigo	Sistema	Discriminação	Und.	Quantidade	Valor unit (R\$)	Valor do BDI	Valor untário c/ BDI	Valor total	%
12.4 DISJUNTORES										
									R\$ 2.480,51	0,32%
12.4.1	COMP. 102	COMPOSIÇÃO	DISJUNTOR TERMOMAGNETICO TRIPOLAR 63 A, PADRÃO DIN (EUROPEU - LINHA BRANCA), CURVA C	UND.	1,00	R\$ 101,63	28,73	R\$ 130,36	R\$ 130,36	0,02%
12.4.2	93661	SINAPI	DISJUNTOR BIPOLAR TIPO DIN, CORRENTE NOMINAL DE 16A - FORNECIMENTO E INSTALAÇÃO. AF_04/2016	UN	4,00	R\$ 53,05	15,00	R\$ 68,05	R\$ 272,19	0,04%
12.4.3	93662	SINAPI	DISJUNTOR BIPOLAR TIPO DIN, CORRENTE NOMINAL DE 20A - FORNECIMENTO E INSTALAÇÃO. AF_04/2016	UN	25,00	R\$ 54,69	15,46	R\$ 70,15	R\$ 1.753,77	0,23%
12.4.5	93664	SINAPI	DISJUNTOR BIPOLAR TIPO DIN, CORRENTE NOMINAL DE 32A - FORNECIMENTO E INSTALAÇÃO. AF_04/2016	UN	2,00	R\$ 56,66	16,02	R\$ 72,68	R\$ 145,36	0,02%
12.4.7	COMP. 67	COMPOSIÇÃO	DISJUNTOR BIPOLAR DR 40 A - DISPOSITIVO RESIDUAL DIFERENCIAL, TIPO AC, 30MA, REF.5SM1 314-OMB, SIEMENS OU SIMILAR	UND.	1,00	R\$ 139,42	39,41	R\$ 178,83	R\$ 178,83	0,02%
12.5 TOMADAS E INTERRUPTORES										
									R\$ 5.458,08	0,70%
12.5.1	92000	SINAPI	TOMADA BAIXA DE EMBUTIR (1 MÓDULO), 2P+T 10 A, INCLUINDO SUPORTE E PLACA - FORNECIMENTO E INSTALAÇÃO. AF_12/2015	UN	39,00	R\$ 22,62	6,39	R\$ 29,01	R\$ 1.131,57	0,15%
12.5.2	91996	SINAPI	TOMADA MÉDIA DE EMBUTIR (1 MÓDULO), 2P+T 10 A, INCLUINDO SUPORTE E PLACA - FORNECIMENTO E INSTALAÇÃO. AF_12/2015	UN	44,00	R\$ 25,16	7,11	R\$ 32,27	R\$ 1.420,00	0,18%
12.5.3	91992	SINAPI	TOMADA ALTA DE EMBUTIR (1 MÓDULO), 2P+T 10 A, INCLUINDO SUPORTE E PLACA - FORNECIMENTO E INSTALAÇÃO. AF_12/2015	UN	8,00	R\$ 31,73	8,97	R\$ 40,70	R\$ 325,60	0,04%
12.5.4	92008	SINAPI	TOMADA BAIXA DE EMBUTIR (2 MÓDULOS), 2P+T 10 A, INCLUINDO SUPORTE E PLACA - FORNECIMENTO E INSTALAÇÃO. AF_12/2015	UN	17,00	R\$ 36,34	10,27	R\$ 46,61	R\$ 792,43	0,10%
12.5.5	92004	SINAPI	TOMADA MÉDIA DE EMBUTIR (2 MÓDULOS), 2P+T 10 A, INCLUINDO SUPORTE E PLACA - FORNECIMENTO E INSTALAÇÃO. AF_12/2015	UN	12,00	R\$ 41,43	11,71	R\$ 53,14	R\$ 637,71	0,08%
12.5.6	COMP. 68	COMPOSIÇÃO	TOMADA 2P+T, ABNT, 10 A, PARA PISO, COM PLACA EM METAL AMARELO E CAIXA PVC	UND.	2,00	R\$ 63,37	17,91	R\$ 81,28	R\$ 162,57	0,02%
12.5.7	91997	SINAPI	TOMADA MÉDIA DE EMBUTIR (1 MÓDULO), 2P+T 20 A, INCLUINDO SUPORTE E PLACA - FORNECIMENTO E INSTALAÇÃO. AF_12/2015	UN	1,00	R\$ 27,30	7,72	R\$ 35,02	R\$ 35,02	0,00%
12.5.9	91953	SINAPI	INTERRUPTOR SIMPLES (1 MÓDULO), 10A/250V, INCLUINDO SUPORTE E PLACA - FORNECIMENTO E INSTALAÇÃO. AF_12/2015	UN	24,00	R\$ 21,34	6,03	R\$ 27,37	R\$ 656,95	0,08%
12.5.10	92023	SINAPI	INTERRUPTOR SIMPLES (1 MÓDULO) COM 1 TOMADA DE EMBUTIR 2P+T 10 A, INCLUINDO SUPORTE E PLACA - FORNECIMENTO E INSTALAÇÃO. AF_12/2015	UN	4,00	R\$ 37,61	10,63	R\$ 48,24	R\$ 192,97	0,02%
12.5.11	COMP. 115	COMPOSIÇÃO	INTERRUPTOR 02 SEÇÕES SIMPLES, DE EMBUTIR, COM PLACA, CONJUGADO COM TOMADA 2P+T, ABNT, 10A, INCLUSIVE CAIXA PVC 4X2	UND.	1,00	R\$ 34,22	9,67	R\$ 43,89	R\$ 43,89	0,01%
12.5.11	91967	SINAPI	INTERRUPTOR SIMPLES (3 MÓDULOS), 10A/250V, INCLUINDO SUPORTE E PLACA - FORNECIMENTO E INSTALAÇÃO. AF_12/2015	UN	1,00	R\$ 46,29	13,09	R\$ 59,38	R\$ 59,38	0,01%
12.6 LUMINÁRIAS										
									R\$ 11.935,60	1,54%
12.6.1	COMP. 69	COMPOSIÇÃO	LUMINÁRIA CALHA SOBREPOR P/LAMP.FLUORESCENTE 2X40W, COMPLETA, INCL.REATOR PARTIDA RÁPIDA E LAMPADAS - REV. 01	UND.	66,00	R\$ 110,73	31,30	R\$ 142,03	R\$ 9.374,20	1,21%

PLANILHA ORÇAMENTÁRIA BÁSICA										
OBRA: REFORMA DA UNIDADE BÁSICA DE SAÚDE TEREZA BARBOSA				ENCARGOS SOCIAIS HORISTA= 84,82%			BDI SERVIÇO = 28,27%		DATA BASE: NOVEMBRO/19	
OBRA: CONJ. EUSTÁQUIO GOMES DE MELO, S/N, CIDADE UNIVERSITÁRIA				ENCARGOS SOCIAIS MENSALISTA= 47,07%			BDI MATERIAL= 19,61%		COM DESONERAÇÃO	
Item	Codigo	Sistema	Discriminação	Und.	Quantidade	Valor unit (R\$)	Valor do BDI	Valor untário c/ BDI	Valor total	%
12.6.3	74246/1	SINAPI	REFLETOR RETANGULAR FECHADO COM LAMPADA VAPOR METALICO 400 W	UN	6,00	R\$ 303,30	85,74	R\$ 389,04	R\$ 2.334,26	0,30%
12.6.4	97607	SINAPI	LUMINÁRIA ARANDELA TIPO TARTARUGA PARA 1 LÂMPADA LED - FORNECIMENTO E INSTALAÇÃO. AF_11/2017	UN	2,00	R\$ 88,54	25,03	R\$ 113,57	R\$ 227,14	0,03%
12.7 PERFIS E ELETROCALHAS									R\$ 418,74	0,05%
12.7.2	COMP. 59	COMPOSIÇÃO	FORNECIMENTO E INSTALAÇÃO DE ELETROCALHA METÁLICA 50 X 50 X 3000 MM (REF. VALEMAM OU SIMILAR)	UND.	3,00	R\$ 35,01	9,90	R\$ 44,91	R\$ 134,72	0,02%
12.7.3	COMP. 117	COMPOSIÇÃO	EMENDA INTERNA 50 X 50 MM COM BASE LISA PERFURADA PARA ELETROCALHA METÁLICA (REF. MOPA OU SIMILAR)	UND.	4,00	R\$ 6,85	1,94	R\$ 8,79	R\$ 35,15	0,00%
12.7.4	96562	SINAPI	PERFILADO DE SEÇÃO 38X76 MM PARA SUPORTE DE ELETROCALHA LISA OU PERFURADA EM AÇO GALVANIZADO, LARGURA 200 OU 400 MM E ALTURA 50 MM. AF_07/2017	M	3,00	R\$ 35,32	9,99	R\$ 45,31	R\$ 135,92	0,02%
12.7.5	COMP. 116	COMPOSIÇÃO	CURVA HORIZONTAL 50 X 50 MM PARA ELETROCALHA METÁLICA, COM ÂNGULO 90º (REF.: MOPA OU SIMILAR)	UND.	2,00	R\$ 13,06	3,69	R\$ 16,75	R\$ 33,50	0,00%
12.7.8	COMP. 118	COMPOSIÇÃO	SUPORTE VERTICAL 50 X 50MM PARA FIXAÇÃO DE ELETROCALHA METÁLICA (REF. MOPA OU SIMILAR)	UND.	1,00	R\$ 8,50	2,40	R\$ 10,90	R\$ 10,90	0,00%
12.7.9	COMP. 70	COMPOSIÇÃO	SAÍDA HORIZONTAL DE ELETROCALHA PARA ELETRODUTO 3/4	UND.	4,00	R\$ 6,78	1,92	R\$ 8,70	R\$ 34,79	0,00%
12.7.10	COMP. 71	COMPOSIÇÃO	SAÍDA HORIZONTAL DE ELETROCALHA PARA ELETRODUTO 1"	UND.	4,00	R\$ 6,58	1,86	R\$ 8,44	R\$ 33,76	0,00%
13. TELEMÁTICA									R\$ 16.310,64	2,11%
13.1 QUADROS E CAIXAS									R\$ 824,04	0,11%
13.1.1	91940	SINAPI	CAIXA RETANGULAR 4" X 2" MÉDIA (1,30 M DO PISO), PVC, INSTALADA EM PAREDE - FORNECIMENTO E INSTALAÇÃO. AF_12/2015	UN	13,00	R\$ 10,77	3,04	R\$ 13,81	R\$ 179,59	0,02%
13.1.2	91943	SINAPI	CAIXA RETANGULAR 4" X 4" MÉDIA (1,30 M DO PISO), PVC, INSTALADA EM PAREDE - FORNECIMENTO E INSTALAÇÃO. AF_12/2015	UN	23,00	R\$ 13,94	3,94	R\$ 17,88	R\$ 411,26	0,05%
13.1.3	COMP. 53	COMPOSIÇÃO	FORNECIMENTO E INSTALAÇÃO DE CAIXA DE PASSAGEM PVC 20 X 20 CM	UND.	5,00	R\$ 36,36	10,28	R\$ 46,64	R\$ 233,20	0,03%
13.2 ELETRODUTOS									R\$ 3.097,27	0,40%
13.2.1	91867	SINAPI	ELETRODUTO RÍGIDO ROSCÁVEL, PVC, DN 25 MM (3/4"), PARA CIRCUITOS TERMINAIS, INSTALADO EM LAJE - FORNECIMENTO E INSTALAÇÃO. AF_12/2015	M	25,00	R\$ 6,12	1,73	R\$ 7,85	R\$ 196,25	0,03%
13.2.2	91868	SINAPI	ELETRODUTO RÍGIDO ROSCÁVEL, PVC, DN 32 MM (1"), PARA CIRCUITOS TERMINAIS, INSTALADO EM LAJE - FORNECIMENTO E INSTALAÇÃO. AF_12/2015	M	9,00	R\$ 8,42	2,38	R\$ 10,80	R\$ 97,20	0,01%
13.2.2	91834	SINAPI	ELETRODUTO FLEXÍVEL CORRUGADO, PVC, DN 25 MM (3/4"), PARA CIRCUITOS TERMINAIS, INSTALADO EM FORRO - FORNECIMENTO E INSTALAÇÃO. AF_12/2015	M	50,00	R\$ 5,92	1,67	R\$ 7,59	R\$ 379,68	0,05%

PLANILHA ORÇAMENTÁRIA BÁSICA										
OBRA: REFORMA DA UNIDADE BÁSICA DE SAÚDE TEREZA BARBOSA				ENCARGOS SOCIAIS HORISTA= 84,82%			BDI SERVIÇO = 28,27%		DATA BASE: NOVEMBRO/19	
OBRA: CONJ. EUSTÁQUIO GOMES DE MELO, S/N, CIDADE UNIVERSITÁRIA				ENCARGOS SOCIAIS MENSALISTA= 47,07%			BDI MATERIAL= 19,61%		COM DESONERAÇÃO	
Item	Codigo	Sistema	Discriminação	Und.	Quantidade	Valor unit (R\$)	Valor do BDI	Valor untário c/ BDI	Valor total	%
13.2.2	91836	SINAPI	ELETRODUTO FLEXÍVEL CORRUGADO, PVC, DN 32 MM (1"), PARA CIRCUITOS TERMINAIS, INSTALADO EM FORRO - FORNECIMENTO E INSTALAÇÃO. AF_12/2015	M	20,00	R\$ 7,65	2,16	R\$ 9,81	R\$ 196,25	0,03%
13.2.3	93008	SINAPI	ELETRODUTO RÍGIDO ROSCÁVEL, PVC, DN 50 MM (1 1/2") - FORNECIMENTO E INSTALAÇÃO. AF_12/2015	M	70,00	R\$ 10,25	2,90	R\$ 13,15	R\$ 920,34	0,12%
13.2.4	91884	SINAPI	LUVA PARA ELETRODUTO, PVC, ROSCÁVEL, DN 25 MM (3/4"), PARA CIRCUITOS TERMINAIS, INSTALADA EM PAREDE - FORNECIMENTO E INSTALAÇÃO. AF_12/2015	UN	2,00	R\$ 6,43	1,82	R\$ 8,25	R\$ 16,50	0,00%
13.2.5	91885	SINAPI	LUVA PARA ELETRODUTO, PVC, ROSCÁVEL, DN 32 MM (1"), PARA CIRCUITOS TERMINAIS, INSTALADA EM PAREDE - FORNECIMENTO E INSTALAÇÃO. AF_12/2015	UN	1,00	R\$ 7,60	2,15	R\$ 9,75	R\$ 9,75	0,00%
13.2.6	COMP. 119	COMPOSIÇÃO	DUTO CORRUGADO FLEXÍVEL EM PEAD Ø = 1.1/2', TIPO KANALEX OU SIMILAR, LANÇADO DIRETAMENTE NO SOLO, EXCLUSIVE ESCAVAÇÃO E REATERRO	M	64,00	R\$ 12,70	3,59	R\$ 16,29	R\$ 1.042,58	0,13%
13.2.6	COMP. 120	COMPOSIÇÃO	DUTO CORRUGADO FLEXÍVEL EM PEAD Ø = 1.1/4', TIPO KANALEX OU SIMILAR, LANÇADO DIRETAMENTE NO SOLO, EXCLUSIVE ESCAVAÇÃO E REATERRO	M	3,00	R\$ 10,98	3,10	R\$ 14,08	R\$ 42,25	0,01%
13.2.7	91902	SINAPI	CURVA 90 GRAUS PARA ELETRODUTO, PVC, ROSCÁVEL, DN 25 MM (3/4"), PARA CIRCUITOS TERMINAIS, INSTALADA EM LAJE - FORNECIMENTO E INSTALAÇÃO. AF_12/2015	UN	11,00	R\$ 9,11	2,58	R\$ 11,69	R\$ 128,54	0,02%
13.2.8	91893	SINAPI	CURVA 90 GRAUS PARA ELETRODUTO, PVC, ROSCÁVEL, DN 32 MM (1"), PARA CIRCUITOS TERMINAIS, INSTALADA EM FORRO - FORNECIMENTO E INSTALAÇÃO. AF_12/2015	UN	2,00	R\$ 10,44	2,95	R\$ 13,39	R\$ 26,78	0,00%
13.2.8	93018	SINAPI	CURVA 90 GRAUS PARA ELETRODUTO, PVC, ROSCÁVEL, DN 50 MM (1 1/2") - FORNECIMENTO E INSTALAÇÃO. AF_12/2015	UN	2,00	R\$ 16,04	4,53	R\$ 20,57	R\$ 41,15	0,01%
13.3 CABOS E ACESSÓRIOS									R\$ 11.207,06	1,45%
13.3.1	COMP. 55	COMPOSIÇÃO	FORNECIMENTO E LANÇAMENTO DE CABO UTP 4 PARES CAT 5E	M	900,00	R\$ 6,93	1,96	R\$ 8,89	R\$ 8.000,19	1,03%
13.3.2	COMP. 56	COMPOSIÇÃO	TOMADA PARA LÓGICA, RJ45, COM PLACA	UND.	2,00	R\$ 29,99	8,48	R\$ 38,47	R\$ 76,94	0,01%
13.3.3	COMP. 57	COMPOSIÇÃO	TOMADA DUPLA PARA LÓGICA RJ45, 4"X2", EMBUTIR, COMPLETA, REF.0605, FAME OU SIMILAR	UND.	13,00	R\$ 63,99	18,09	R\$ 82,08	R\$ 1.067,04	0,14%
13.3.4	COMP. 58	COMPOSIÇÃO	TOMADA DUPLA PARA LÓGICA RJ45, 4"X4", EMBUTIR, COMPLETA	UND.	19,00	R\$ 46,25	13,07	R\$ 59,32	R\$ 1.127,17	0,15%
13.3.5	COMP. 103	COMPOSIÇÃO	FORNECIMENTO E INSTALAÇÃO DE MINI RACK DE PAREDE 19" X 8U X 450MM	UND.	1,00	R\$ 648,47	183,32	R\$ 831,79	R\$ 831,79	0,11%
13.3.6	COMP. 65	COMPOSIÇÃO	ABRAÇADEIRA METÁLICA TIPO "D" DE 3/4"(25 MM)	UND.	13,00	R\$ 4,10	1,16	R\$ 5,26	R\$ 68,37	0,01%
13.3.6	COMP. 121	COMPOSIÇÃO	ABRAÇADEIRA METÁLICA TIPO "D" DE 1"	UND.	7,00	R\$ 3,96	1,12	R\$ 5,08	R\$ 35,56	0,00%

PLANILHA ORÇAMENTÁRIA BÁSICA										
OBRA: REFORMA DA UNIDADE BÁSICA DE SAÚDE TEREZA BARBOSA				ENCARGOS SOCIAIS HORISTA= 84,82%			BDI SERVIÇO = 28,27%		DATA BASE: NOVEMBRO/19	
OBRA: CONJ. EUSTÁQUIO GOMES DE MELO, S/N, CIDADE UNIVERSITÁRIA				ENCARGOS SOCIAIS MENSALISTA= 47,07%			BDI MATERIAL= 19,61%		COM DESONERAÇÃO	
Item	Codigo	Sistema	Discriminação	Und.	Quantidade	Valor unit (R\$)	Valor do BDI	Valor untário c/ BDI	Valor total	%
13.4 PERFIS E ELETROCALHAS										
R\$									1.182,27	0,15%
13.4.1	90461	SINAPI	PERFILADO DE SEÇÃO 38X76 MM PARA SUPORTE DE MAIS DE 3 TUBOS HORIZONTAIS. AF_05/2015	M	41,00	R\$ 13,21	3,73	R\$ 16,94	R\$ 694,72	0,09%
13.4.2	COMP. 104	COMPOSIÇÃO	EMENDA EXTERNA, PARA PERFILADO TIPO "I", 38 X 38 MM, REF. CKP 116 OU SIMILAR	UND.	14,00	R\$ 7,96	2,25	R\$ 10,21	R\$ 142,94	0,02%
13.4.4	COMP. 109	COMPOSIÇÃO	CURVA VERTICAL PARA CANALETA METÁLICA ARTICULADA, DA VALEMAM	UND.	1,00	R\$ 42,33	11,97	R\$ 54,30	R\$ 54,30	0,01%
13.4.5	COMP. 110	COMPOSIÇÃO	EMENDA EXTERNA, PARA PERFILADO TIPO "X", 38 X 38 MM, REF. CKP 119 OU SIMILAR	UND.	2,00	R\$ 8,46	2,39	R\$ 10,85	R\$ 21,70	0,00%
13.4.5	96562	SINAPI	PERFILADO DE SEÇÃO 38X76 MM PARA SUPORTE DE ELETROCALHA LISA OU PERFURADA EM AÇO GALVANIZADO, LARGURA 200 OU 400 MM E ALTURA 50 MM. AF_07/2017	M	4,00	R\$ 35,32	9,99	R\$ 45,31	R\$ 181,22	0,02%
13.4.6	COMP. 61	COMPOSIÇÃO	FORNECIMENTO E INSTALAÇÃO DE SAÍDA HORIZONTAL PARA ELETRODUTO 1" (REF. VL 33 VALEMAM OU SIMILAR)	UND.	10,00	R\$ 5,61	1,59	R\$ 7,20	R\$ 71,96	0,01%
13.4.6	COMP. 122	COMPOSIÇÃO	ORNECIMENTO E INSTALAÇÃO DE SAÍDA HORIZONTAL PARA ELETRODUTO 1 1/2" (REF. VL 33 VALEMAM OU SIMILAR)	UND.	2,00	R\$ 6,01	1,70	R\$ 7,71	R\$ 15,42	0,00%
14. INSTALAÇÕES DE AR CONDICIONADO										
R\$									58.058,88	7,50%
14.1 EQUIPAMENTOS										
R\$									42.281,02	5,46%
14.1.1	COMP. 50	COMPOSIÇÃO	INSTALAÇÃO E FORNECIMENTO DE CONDICIONADOR DE AR TIPO SPLIT HIGH WALL, 9000 BTU- FORNECIMENTO E INSTALAÇÃO	UND.	11,00	R\$ 1.758,01	496,99	R\$ 2.255,00	R\$ 24.804,99	3,20%
14.1.2	COMP. 51	COMPOSIÇÃO	INSTALAÇÃO E FORNECIMENTO DE CONDICIONADOR DE AR TIPO SPLIT HIGH WALL, 12000 BTU- FORNECIMENTO E INSTALAÇÃO	UND.	3,00	R\$ 1.950,63	551,44	R\$ 2.502,07	R\$ 7.506,22	0,97%
14.1.3	COMP. 52	COMPOSIÇÃO	INSTALAÇÃO E FORNECIMENTO DE CONDICIONADOR DE AR TIPO SPLIT HIGH WALL, 18000 BTU- FORNECIMENTO E INSTALAÇÃO	UND.	3,00	R\$ 2.590,84	732,43	R\$ 3.323,27	R\$ 9.969,81	1,29%
14.2 CABOS FLEXÍVEIS E TUBOS										
R\$									15.777,86	2,04%
14.2.1	COMP. 48	COMPOSIÇÃO	CABO DE COBRE PP CORDPLAST 4 X 2,5 MM2, 450/750V - FORNECIMENTO E INSTALAÇÃO	M	190,00	R\$ 9,51	2,69	R\$ 12,20	R\$ 2.317,72	0,30%
14.2.2	97333	SINAPI	TUBO EM COBRE FLEXÍVEL, DN 1/2", COM ISOLAMENTO, INSTALADO EM RAMAL DE ALIMENTAÇÃO DE AR CONDICIONADO COM CONDENSADORA CENTRAL □ FORNECIMENTO E INSTALAÇÃO. AF_12/2015	M	133,00	R\$ 37,41	10,58	R\$ 47,99	R\$ 6.382,11	0,82%
14.2.3	97327	SINAPI	TUBO EM COBRE FLEXÍVEL, DN 1/4"□COM ISOLAMENTO, INSTALADO EM RAMAL DE ALIMENTAÇÃO DE AR CONDICIONADO COM CONDENSADORA INDIVIDUAL FORNECIMENTO E INSTALAÇÃO. AF_12/2015	M	190,00	R\$ 17,18	4,86	R\$ 22,04	R\$ 4.186,99	0,54%
14.2.4	COMP. 49	COMPOSIÇÃO	TUBO EM COBRE FLEXÍVEL, DN 3/4", COM ISOLAMENTO, INSTALADO EM RAMAL DE ALIMENTAÇÃO DE AR CONDICIONADO COM CONDENSADORA INDIVIDUAL ? FORNECIMENTO E INSTALAÇÃO. AF_12/2015	M	25,00	R\$ 47,79	13,51	R\$ 61,30	R\$ 1.532,51	0,20%
14.2.5	97328	SINAPI	TUBO EM COBRE FLEXÍVEL, DN 3/8", COM ISOLAMENTO, INSTALADO EM RAMAL DE ALIMENTAÇÃO DE AR CONDICIONADO COM CONDENSADORA INDIVIDUAL □ FORNECIMENTO E INSTALAÇÃO. AF_12/2015	M	25,00	R\$ 29,72	8,40	R\$ 38,12	R\$ 953,05	0,12%

PLANILHA ORÇAMENTÁRIA BÁSICA										
OBRA: REFORMA DA UNIDADE BÁSICA DE SAÚDE TEREZA BARBOSA				ENCARGOS SOCIAIS HORISTA= 84,82%			BDI SERVIÇO = 28,27%		DATA BASE: NOVENBRO/19	
OBRA: CONJ. EUSTÁQUIO GOMES DE MELO, S/N, CIDADE UNIVERSITÁRIA				ENCARGOS SOCIAIS MENSALISTA= 47,07%			BDI MATERIAL= 19,61%		COM DESONERAÇÃO	
Item	Codigo	Sistema	Discriminação	Und.	Quantidade	Valor unit (R\$)	Valor do BDI	Valor untário c/ BDI	Valor total	%
14.2.5	97330	SINAPI	TUBO EM COBRE FLEXÍVEL, DN 5/8", COM ISOLAMENTO, INSTALADO EM RAMAL DE ALIMENTAÇÃO DE AR CONDICIONADO COM CONDENSADORA INDIVIDUAL □ FORNECIMENTO E INSTALAÇÃO. AF_12/2015	M	7,00	R\$ 45,16	12,77	R\$ 57,93	R\$ 405,49	0,05%
15. INSTALAÇÕES DE PREVENÇÃO E COMBATE A INCÊNDIO									R\$ 2.340,81	0,30%
15.1	83635	SINAPI	EXTINTOR INCENDIO TP PO QUIMICO 6KG - FORNECIMENTO E INSTALACAO	UN	5,00	R\$ 194,53	54,99	R\$ 249,52	R\$ 1.247,62	0,16%
15.2	COMP. 46	COMPOSIÇÃO	PLACA DE SINALIZACAO DE SEGURANCA CONTRA INCENDIO - ALERTA, FOTOLUMINESCENTE RETANGULAR 0,30X0,30 M ANTI-CHAMAS	UND	5,00	R\$ 70,82	20,02	R\$ 90,84	R\$ 454,20	0,06%
15.3	97599	SINAPI	LUMINÁRIA DE EMERGÊNCIA - FORNECIMENTO E INSTALAÇÃO. AF_11/2017	UN	6,00	R\$ 43,24	12,22	R\$ 55,46	R\$ 332,78	0,04%
15.4	COMP. 47	COMPOSIÇÃO	PLACA DE SINALIZACAO DE SEGURANCA CONTRA INCENDIO - ALERTA, FOTOLUMINESCENTE RETANGULAR 0,20X0,40 M ANTI-CHAMAS	UND	4,00	R\$ 59,68	16,87	R\$ 76,55	R\$ 306,21	0,04%
TOTAL GERAL (com BDI)									R\$ 774.394,57	100,00%
VALOR DO BDI (19,61%)									R\$ 2.117,88	
VALOR DO BDI (28,27%)									R\$ 170.672,29	
TOTAL GERAL (sem BDI)									R\$ 601.604,40	
FONTE: SINAPI - AL COM DESONERAÇÃO, ORSE										

5. Curva ABC e Itens De Maior Relevância



CURVA ABC									
OBRA: REFORMA DA UNIDADE BÁSICA DE SAÚDE TEREZA BARBOSA		ENCARGOS SOCIAIS HORISTA= 84,82%			BDI SERVIÇO = 28,27%		DATA BASE: NOVEMBRO/19		
OBRA: CONJ. EUSTÁQUIO GOMES DE MELO, S/N, CIDADE UNIVERSITÁRIA		ENCARGOS SOCIAIS MENSALISTA= 47,07%			BDI MATERIAL= 19,61%		COM DESONERAÇÃO		
Discriminação	Und.	Quantidade	Valor unitário s/ BDI	Valor do BDI	Valor unitário c/ BDI	Valor total	%	Acumulado %	CLASIFICAÇÃO
ADMINISTRAÇÃO LOCAL	MÊS	6,00	R\$ 8.780,57	R\$ 2.482,27	R\$ 11.262,84	67.577,02	8,73%	8,73%	A
IMPERMEABILIZAÇÃO COM APLICAÇÃO DE ARGAMASSA POLIMÉRICA TIPO DENVERTEC 100 OU SIMILAR	M2	624,92	R\$ 36,08	R\$ 10,20	R\$ 46,27	28.918,11	3,73%	12,46%	A
INSTALAÇÃO E FORNECIMENTO DE CONDICIONADOR DE AR TIPO SPLIT HIGH WALL, 9000 BTU- FORNECIMENTO E INSTALAÇÃO	UND.	11,00	R\$ 1.758,01	R\$ 496,99	R\$ 2.255,00	24.804,99	3,20%	15,66%	A
PISO INDUSTRIAL DE ALTA RESISTENCIA, ESPESSURA 8MM, INCLUSO JUNTAS DE DILATAÇÃO PLÁSTICAS E POLIMENTO MECANIZADO	M2	257,00	R\$ 66,30	R\$ 18,74	R\$ 85,04	21.856,05	2,82%	18,49%	A
EXECUÇÃO DE PASSEIO EM PISO INTERTRAVADO, COM BLOCO RETANGULAR COR NATURAL DE 20 X 10 CM, ESPESSURA 6 CM. AF_12/2015	M2	290,46	R\$ 55,91	R\$ 15,81	R\$ 71,72	20.830,57	2,69%	21,18%	A
EXAUSTOR ACI-200, DA SICTELL OU SIMILAR - FORNECIMENTO E INSTALAÇÃO	UND	9,00	R\$ 1.710,12	R\$ 483,45	R\$ 2.193,57	19.742,14	2,55%	23,73%	A
REVESTIMENTO CERÂMICO PARA PISO OU PAREDE, 60 X 60 CM, PORTOBELLO OU SIMILAR, LINHA PIETRA DI FIRENZE, GRIGIO OU SIMILAR, APLICADO COM ARGAMASSA INDUSTRIALIZADA AC-II, REJUNTADO, EXCLUSIVE REGULARIZAÇÃO DE BASE OU EMBOÇO	M2	156,74	R\$ 89,45	R\$ 25,29	R\$ 114,74	17.984,41	2,32%	26,05%	A
SUMIDOURO 1,50X15,00M (COMPRIMENTO CIRCULAR X ALTURA)DIMENSÕES EXTERNAS, COM CONEXÕES INTERNAS CONFORME PROJETO	UND	1,00	R\$ 13.641,78	R\$ 3.856,53	R\$ 17.498,31	17.498,31	2,26%	28,31%	A
PISO CIMENTADO DESEMPOLADO TRAÇO 1:5, E=5 CM	M2	419,45	R\$ 31,60	R\$ 8,93	R\$ 40,53	17.001,69	2,20%	30,50%	A
CISTERNA 2,35X3,80X1,70M (COMPRIMENTO X LARGURA X ALTURA)DIMENSÕES EXTERNAS, COM CONEXÕES INTERNAS CONFORME PROJETO	UND	1,00	R\$ 13.108,22	R\$ 3.705,69	R\$ 16.813,91	16.813,91	2,17%	32,67%	A
TRATAMENTO EM PAREDES COM INFILTRAÇÃO, COM DEMOLIÇÃO DE REBOCO, IMPERMEABILIZAÇÃO POLIMÉRICA, CHAPISCO E REBOCO	M2	260,53	R\$ 47,61	R\$ 13,46	R\$ 61,06	15.908,77	2,05%	34,73%	A
REFORÇO ESTRUTURA COM ESTRUTURA METÁLICA EM AÇO ESTRUTURAL PERFIL "I" DE AÇO LAMINADO, "W" 250 X 44,8	M	35,25	R\$ 349,51	R\$ 98,81	R\$ 448,32	15.803,16	2,04%	36,77%	A
APLICAÇÃO MANUAL DE PINTURA COM TINTA LÁTEX ACRÍLICA EM PAREDES, DUAS DEMÃOS. AF_06/2014	M2	1.043,51	R\$ 10,34	R\$ 2,92	R\$ 13,26	13.840,23	1,79%	38,56%	A
CONTRAPISO AUTONIVELANTE, APLICADO SOBRE LAJE, ADERIDO, ESPESSURA 2CM. AF_06/2014	M2	696,89	R\$ 15,22	R\$ 4,30	R\$ 19,52	13.605,17	1,76%	40,31%	A
TELHAMENTO COM TELHA CERÂMICA CAPA-CANAL, TIPO PAULISTA, COM MAIS DE 2 ÁGUAS, INCLUSO TRANSPORTE VERTICAL. AF_07/2019	M2	380,86	R\$ 26,86	R\$ 7,59	R\$ 34,45	13.121,81	1,69%	42,01%	A
APLICAÇÃO E LIXAMENTO DE MASSA LÁTEX EM PAREDES, DUAS DEMÃOS. AF_06/2014	M2	1.043,51	R\$ 9,26	R\$ 2,62	R\$ 11,88	12.394,65	1,60%	43,61%	A
DEMOLIÇÃO MANUAL DE PISO CIMENTADO SOBRE LASTRO DE CONCRETO - REV 01	M2	492,44	R\$ 18,67	R\$ 5,28	R\$ 23,95	11.795,81	1,52%	45,13%	A
ALVENARIA DE VEDAÇÃO DE BLOCOS CERÂMICOS FURADOS NA HORIZONTAL DE 11,5X19X19CM (ESPESSURA 11,5CM) DE PAREDES COM ÁREA LÍQUIDA MAIOR OU IGUAL A 6M² COM VÃOS E ARGAMASSA DE ASSENTAMENTO COM PREPARO EM BETONEIRA. AF_06/2014	M2	170,84	R\$ 49,96	R\$ 14,12	R\$ 64,08	10.948,37	1,41%	46,55%	A
CAIXA D´ÁGUA EM FIBRA DE VIDRO - INSTALADA, COM ESTRUTURA DE SUPORTE CAP. 3.000 LITROS	UND	1,00	R\$ 7.997,13	R\$ 2.260,79	R\$ 10.257,92	10.257,92	1,32%	47,87%	A
APLICAÇÃO MANUAL DE PINTURA COM TINTA TEXTURIZADA ACRÍLICA EM PAREDES EXTERNAS DE CASAS, UMA COR. AF_06/2014	M2	533,50	R\$ 14,87	R\$ 4,20	R\$ 19,07	10.175,81	1,31%	49,18%	A



CURVA ABC									
OBRA: REFORMA DA UNIDADE BÁSICA DE SAÚDE TEREZA BARBOSA		ENCARGOS SOCIAIS HORISTA= 84,82%			BDI SERVIÇO = 28,27%		DATA BASE: NOVEMBRO/19		
OBRA: CONJ. EUSTÁQUIO GOMES DE MELO, S/N, CIDADE UNIVERSITÁRIA		ENCARGOS SOCIAIS MENSALISTA= 47,07%			BDI MATERIAL= 19,61%		COM DESONERAÇÃO		
Discriminação	Und.	Quantidade	Valor unitário s/ BDI	Valor do BDI	Valor unitário c/ BDI	Valor total	%	Acumulado %	CLASIFICAÇÃO
INSTALAÇÃO E FORNECIMENTO DE CONDICIONADOR DE AR TIPO SPLIT HIGH WALL, 18000 BTU- FORNECIMENTO E INSTALAÇÃO	UND.	3,00	R\$ 2.590,84	R\$ 732,43	R\$ 3.323,27	9.969,81	1,29%	50,47%	B
FOSSA 1,50X2,00X2,10M (COMPRIMENTO X LARGURA X ALTURA)DIMENSÕES EXTERNAS, COM CONEXÕES INTERNAS CONFORME PROJETO	UND	1,00	R\$ 7.733,17	R\$ 2.186,17	R\$ 9.919,34	9.919,34	1,28%	51,75%	B
LUMINÁRIA CALHA SOBREPOR P/LAMP.FLUORESCENTE 2X40W, COMPLETA, INCL.REATOR PARTIDA RÁPIDA E LAMPADAS - REV. 01	UND.	66,00	R\$ 110,73	R\$ 31,30	R\$ 142,03	9.374,20	1,21%	52,96%	B
GRADE PROTEÇÃO C/ BARRA QUADRADA FERRO 5/8", COM PINTURA	M2	34,73	R\$ 208,01	R\$ 58,81	R\$ 266,82	9.266,59	1,20%	54,16%	B
LOCAÇÃO DE CAIXA COLETORA DE ENTULHO CAPACIDADE 5 M³ (LOCAL: ARACAJU)	UN	30,48	R\$ 230,00	R\$ 65,02	R\$ 295,02	8.991,36	1,16%	55,32%	B
(COMPOSIÇÃO REPRESENTATIVA) DO SERVIÇO DE EMBOÇO/MASSA ÚNICA, APLICADO MANUALMENTE, TRAÇO 1:2:8, EM BETONEIRA DE 400L, PAREDES INTERNAS, COM EXECUÇÃO DE TALISCAS, EDIFICAÇÃO HABITACIONAL UNIFAMILIAR (CASAS) E EDIFICAÇÃO PÚBLICA PADRÃO. AF_12/2014	M2	299,12	R\$ 23,31	R\$ 6,59	R\$ 29,90	8.943,65	1,15%	56,48%	B
LAVATÓRIO LOUÇA (DECA-RAVENA REF L-91) SEM COLUNA, C/SIFÃO CROMADO(DECA REF 1190), VÁLVULA CROMADA (DECA REF1600), CONJ. DE FIXAÇÃO (DECA REF SP7), ENGATE CROMADO, OU SIMILARES, EXCLUSIVE TORNEIRA	UND	16,00	R\$ 427,20	R\$ 120,77	R\$ 547,97	8.767,51	1,13%	57,61%	B
ALUGUEL DE CONTAINER - ESCRITÓRIO COM BANHEIRO - 6,20 X 2,40M, EQUIPADO COM AR CONDICIONADO	MÊS	6,00	R\$ 1.200,00	R\$ 235,32	R\$ 1.435,32	8.611,92	1,11%	58,72%	B
FORNECIMENTO E LANÇAMENTO DE CABO UTP 4 PARES CAT 5E	M	900,00	R\$ 6,93	R\$ 1,96	R\$ 8,89	8.000,19	1,03%	59,75%	B
INSTALAÇÃO E FORNECIMENTO DE CONDICIONADOR DE AR TIPO SPLIT HIGH WALL, 12000 BTU- FORNECIMENTO E INSTALAÇÃO	UND.	3,00	R\$ 1.950,63	R\$ 551,44	R\$ 2.502,07	7.506,22	0,97%	60,72%	B
CABO DE COBRE FLEXÍVEL ISOLADO, 2,5 MM², ANTI-CHAMA 450/750 V, PARA CIRCUITOS TERMINAIS - FORNECIMENTO E INSTALAÇÃO. AF_12/2015	M	2.200,00	R\$ 2,60	R\$ 0,74	R\$ 3,34	7.337,00	0,95%	61,67%	B
RASGO EM ALVENARIA PARA RAMAIS/ DISTRIBUIÇÃO COM DIÂMETROS MENORES OU IGUAIS A 40 MM. AF_05/2015	M	585,00	R\$ 9,63	R\$ 2,72	R\$ 12,35	7.226,15	0,93%	62,60%	B
CHUMBAMENTO LINEAR EM ALVENARIA PARA RAMAIS/DISTRIBUIÇÃO COM DIÂMETROS MENORES OU IGUAIS A 40 MM. AF_05/2015	M	585,00	R\$ 9,52	R\$ 2,69	R\$ 12,21	7.143,61	0,92%	63,53%	B
RASGO EM CONTRAPISO PARA RAMAIS/ DISTRIBUIÇÃO COM DIÂMETROS MENORES OU IGUAIS A 40 MM. AF_05/2015	M	292,00	R\$ 18,62	R\$ 5,26	R\$ 23,88	6.974,10	0,90%	64,43%	B
FABRICAÇÃO E INSTALAÇÃO DE ESTRUTURA PONTALETADA DE MADEIRA NÃO APARELHADA PARA TELHADOS COM ATÉ 2 ÁGUAS E PARA TELHA ONDULADA DE FIBROCIMENTO, METÁLICA, PLÁSTICA OU TERMOACÚSTICA, INCLUSO TRANSPORTE VERTICAL. AF_12/2015	M2	352,25	R\$ 15,10	R\$ 4,27	R\$ 19,37	6.822,62	0,88%	65,31%	B
REVESTIMENTO CERÂMICO PARA PAREDE, 10 X 10 CM, ELIZABETH, LINHA LUX NEVE, APLICADO COM ARGAMASSA INDUSTRIALIZADA AC-II, REJUNTADO, EXCLUSIVE REGULARIZAÇÃO DE BASE OU EMBOÇO - REV 04	M2	109,57	R\$ 46,87	R\$ 13,25	R\$ 60,12	6.587,54	0,85%	66,16%	B
TUBO EM COBRE FLEXÍVEL, DN 1/2", COM ISOLAMENTO, INSTALADO EM RAMAL DE ALIMENTAÇÃO DE AR CONDICIONADO COM CONDENSADORA CENTRAL FORNECIMENTO E INSTALAÇÃO. AF_12/2015	M	133,00	R\$ 37,41	R\$ 10,58	R\$ 47,99	6.382,11	0,82%	66,98%	B
CORRIMÃO EM AÇO INOX Ø=1 1/2", DUPLO, H=90CM	M	8,40	R\$ 591,59	R\$ 167,24	R\$ 758,83	6.374,19	0,82%	67,80%	B
TAXAS PARA CONCESSÃO DE AUTORIZAÇÃO AMBIENTAL CLASSE I (MICRO PORTE, ÁREA ATÉ 500M²), INCLUINDO LICENÇA DE OPERAÇÃO, PUBLICAÇÃO EM DIÁRIO OFICIAL, PLANO DE GERENCIAMENTO DE RESÍDUOS E PLACA AMBIENTAL (1,50 X 1,0 M). (UN)	UND	1,00	R\$ 4.931,77	R\$ 1.394,21	R\$ 6.325,98	6.325,98	0,82%	68,62%	B
TUBO PVC RÍGIDO C/ANEL BORRACHA, SERIE REFORÇADA, P/ESGOTO E AGUAS PLUVIAIS, D = 100MM	M	115,00	R\$ 38,81	R\$ 10,97	R\$ 49,79	5.725,52	0,74%	69,36%	B
PREPARO DE SUPERFÍCIE COM LIXAMENTO DE PAREDES E TETOS	M2	1.725,51	R\$ 2,55	R\$ 0,72	R\$ 3,27	5.640,17	0,73%	70,09%	B



CURVA ABC									
OBRA: REFORMA DA UNIDADE BÁSICA DE SAÚDE TEREZA BARBOSA									
ENCARGOS SOCIAIS HORISTA= 84,82%									
BDI SERVIÇO = 28,27%									
DATA BASE: NOVEMBRO/19									
OBRA: CONJ. EUSTÁQUIO GOMES DE MELO, S/N, CIDADE UNIVERSITÁRIA									
ENCARGOS SOCIAIS MENSALISTA= 47,07%									
BDI MATERIAL= 19,61%									
COM DESONERAÇÃO									
Discriminação	Und.	Quantidade	Valor unitário s/ BDI	Valor do BDI	Valor unitário c/ BDI	Valor total	%	Acumulado %	CLASIFICAÇÃO
TRAMA DE MADEIRA COMPOSTA POR TERÇAS PARA TELHADOS DE ATÉ 2 ÁGUAS PARA TELHA ESTRUTURAL DE FIBROCIMENTO, INCLUSO TRANSPORTE VERTICAL. AF_07/2019	M2	352,25	R\$ 12,20	R\$ 3,45	R\$ 15,65	5.512,29	0,71%	70,80%	B
PORTA DE MADEIRA PARA PINTURA, SEMI-OCA (LEVE OU MÉDIA), 80X210CM, ESPESSURA DE 3,5CM, INCLUSO DOBRADIÇAS - FORNECIMENTO E INSTALAÇÃO. AF_08/2015	UN	14,00	R\$ 304,97	R\$ 86,22	R\$ 391,19	5.476,59	0,71%	71,51%	B
APLICAÇÃO MANUAL DE PINTURA COM TINTA TEXTURIZADA ACRÍLICA EM SUPERFÍCIES EXTERNAS DE SACADA DE EDIFÍCIOS DE MÚLTIPLOS PAVIMENTOS, DUAS CORES. AF_06/2014	M2	186,55	R\$ 22,28	R\$ 6,30	R\$ 28,58	5.331,42	0,69%	72,20%	B
APLICAÇÃO E LIXAMENTO DE MASSA LÁTEX EM TETO, DUAS DEMÃOS. AF_06/2014	M2	234,51	R\$ 17,23	R\$ 4,87	R\$ 22,10	5.182,94	0,67%	72,87%	B
DEMOLICAO DE PISO DE ALTA RESISTENCIA	M2	277,82	R\$ 14,37	R\$ 4,06	R\$ 18,43	5.119,16	0,66%	73,53%	B
BANCADA EM GRANITO CINZA ANDORINHA POLIDO, E=2,5CM, CONTÉM RODAMÃO E TESTEIRA 7CM, ACABAMENTO RETO SIMPLES - SUPORTE MÃO-FRANCESA EM FERRO GALVANIZADO, ABAS IGUAIS 30 CM	M2	8,26	R\$ 427,78	R\$ 120,93	R\$ 548,71	4.529,89	0,58%	74,11%	B
PLACA DE OBRA EM CHAPA DE ACO GALVANIZADO	M2	9,00	R\$ 376,89	R\$ 106,55	R\$ 483,44	4.350,93	0,56%	74,67%	B
ALUGUEL DE CONTAINER - ALMOXARIFADO SEM BANHEIRO - 6,00 X 2,40M	MÊS	6,00	R\$ 600,00	R\$ 117,66	R\$ 717,66	4.305,96	0,56%	75,23%	B
TUBO EM COBRE FLEXÍVEL, DN 1/4, COM ISOLAMENTO, INSTALADO EM RAMAL DE ALIMENTAÇÃO DE AR CONDICIONADO COM CONDENSADORA INDIVIDUAL FORNECIMENTO E INSTALAÇÃO. AF_12/2015	M	190,00	R\$ 17,18	R\$ 4,86	R\$ 22,04	4.186,99	0,54%	75,77%	B
PORTA DE FERRO, DE ABRIR, TIPO GRADE COM CHAPA, COM GUARNICOES E PINTADA	M2	6,68	R\$ 483,67	R\$ 136,73	R\$ 620,40	4.141,19	0,53%	76,31%	B
PORTA DE MADEIRA PARA PINTURA, SEMI-OCA (LEVE OU MÉDIA), 90X210CM, ESPESSURA DE 3,5CM, INCLUSO DOBRADIÇAS - FORNECIMENTO E INSTALAÇÃO. AF_08/2015	UN	10,00	R\$ 320,30	R\$ 90,55	R\$ 410,85	4.108,49	0,53%	76,84%	B
CONCRETO MAGRO PARA LASTRO, TRAÇO 1:4,5:4,5 (CIMENTO/ AREIA MÉDIA/ BRITA 1) - PREPARO MECÂNICO COM BETONEIRA 400 L. AF_07/2016	M3	12,51	R\$ 245,28	R\$ 69,34	R\$ 314,62	3.935,28	0,51%	77,34%	B
APLICAÇÃO DE FUNDO SELADOR ACRÍLICO EM PAREDES, UMA DEMÃO. AF_06/2014	M2	1.763,57	R\$ 1,73	R\$ 0,49	R\$ 2,22	3.913,53	0,51%	77,85%	B
CAIXA DE INSPEÇÃO EM CONCRETO PRÉ-MOLDADO DN 60CM COM TAMPA H= 60CM - FORNECIMENTO E INSTALACAO	UN	16,00	R\$ 185,53	R\$ 52,45	R\$ 237,98	3.807,67	0,49%	78,34%	B
CHUMBAMENTO LINEAR EM CONTRAPISO PARA RAMAIS/DISTRIBUIÇÃO COM DIÂMETROS MAIORES QUE 75 MM. AF_05/2015	M	292,00	R\$ 9,03	R\$ 2,55	R\$ 11,58	3.382,18	0,44%	78,78%	B
TORNEIRA DE MESA COM FECHAMENTO AUTOMÁTICO, LINHA LINK, DECA, REF. 1172 C OU SIMILAR	UND	10,00	R\$ 258,47	R\$ 73,07	R\$ 331,54	3.315,40	0,43%	79,21%	B
RODAPÉ ALTA RESISTÊNCIA, H=10 CM, MEIA CANA	M	348,48	R\$ 7,28	R\$ 2,06	R\$ 9,34	3.254,14	0,42%	79,63%	B
TUBO PVC RÍGIDO C/ANEL BORRACHA, SERIE REFORÇADA, P/ESGOTO E AGUAS PLUVIAIS, D = 50MM	M	127,00	R\$ 19,29	R\$ 5,45	R\$ 24,75	3.142,92	0,41%	80,03%	C
ELETRODUTO FLEXÍVEL CORRUGADO, PVC, DN 20 MM (1/2"), PARA CIRCUITOS TERMINAIS, INSTALADO EM PAREDE - FORNECIMENTO E INSTALAÇÃO. AF_12/2015	M	406,00	R\$ 5,73	R\$ 1,62	R\$ 7,35	2.984,06	0,39%	80,42%	C
VASO SANITÁRIO SIFONADO COM CAIXA ACOPLADA LOUÇA BRANCA - PADRÃO MÉDIO, INCLUSO ENGATE FLEXÍVEL EM METAL CROMADO, 1/2 X 40CM - FORNECIMENTO E INSTALAÇÃO. AF_12/2013	UN	6,00	R\$ 380,80	R\$ 107,65	R\$ 488,45	2.930,71	0,38%	80,80%	C
(COMPOSIÇÃO REPRESENTATIVA) EXECUÇÃO DE ESTRUTURAS DE CONCRETO ARMADO CONVENCIONAL, PARA EDIFICAÇÃO HABITACIONAL MULTIFAMILIAR (PRÉDIO), FCK = 25 MPA. AF_01/2017	M3	1,67	R\$ 1.318,81	R\$ 372,83	R\$ 1.691,64	2.822,37	0,36%	81,16%	C
DEMOLIÇÃO DE REVESTIMENTO CERÂMICO OU AZULEJO	M2	153,06	R\$ 14,37	R\$ 4,06	R\$ 18,43	2.820,30	0,36%	81,52%	C



CURVA ABC									
OBRA: REFORMA DA UNIDADE BÁSICA DE SAÚDE TEREZA BARBOSA		ENCARGOS SOCIAIS HORISTA= 84,82%			BDI SERVIÇO = 28,27%		DATA BASE: NOVEMBRO/19		
OBRA: CONJ. EUSTÁQUIO GOMES DE MELO, S/N, CIDADE UNIVERSITÁRIA		ENCARGOS SOCIAIS MENSALISTA= 47,07%			BDI MATERIAL= 19,61%		COM DESONERAÇÃO		
Discriminação	Und.	Quantidade	Valor unitário s/ BDI	Valor do BDI	Valor unitário c/ BDI	Valor total	%	Acumulado %	CLASSIFICAÇÃO
CUBA DE EMBUTIR DE AÇO INOXIDÁVEL MÉDIA, INCLUSO VÁLVULA TIPO AMERICANA E SIFÃO TIPO GARRAFA EM METAL CROMADO - FORNECIMENTO E INSTALAÇÃO. AF_12/2013	UN	7,00	R\$ 310,68	R\$ 87,83	R\$ 398,51	2.789,56	0,36%	81,88%	C
PORTA-PAPEL TOALHA EM PLÁSTICO ABS COM ACRÍLICO, DA JSN, REF. N7 OU SIMILAR	UND	23,00	R\$ 94,30	R\$ 26,66	R\$ 120,96	2.782,05	0,36%	82,24%	C
APLICAÇÃO MANUAL DE PINTURA COM TINTA LÁTEX PVA EM TETO, DUAS DEMÃOS. AF_06/2014	M2	234,51	R\$ 9,11	R\$ 2,58	R\$ 11,69	2.740,37	0,35%	82,60%	C
CABO DE COBRE FLEXÍVEL ISOLADO, 16 MM², ANTI-CHAMA 450/750 V, PARA DISTRIBUIÇÃO - FORNECIMENTO E INSTALAÇÃO. AF_12/2015	M	220,00	R\$ 9,28	R\$ 2,62	R\$ 11,90	2.618,77	0,34%	82,94%	C
IMUNIZACAO DE MADEIRAMENTO PARA COBERTURA UTILIZANDO CUPINICIDA INCOLOR	M2	440,31	R\$ 4,63	R\$ 1,31	R\$ 5,94	2.614,96	0,34%	83,27%	C
CONCRETO CICLOPICO FCK=10MPA 30% PEDRA DE MAO INCLUSIVE LANCAMENTO	M3	5,94	R\$ 333,60	R\$ 94,31	R\$ 427,91	2.543,32	0,33%	83,60%	C
BOMBA RECALQUE D'AGUA TRIFASICA 0,5 HP	UN	2,00	R\$ 956,46	R\$ 270,39	R\$ 1.226,85	2.453,70	0,32%	83,92%	C
MASSA ÚNICA, PARA RECEBIMENTO DE PINTURA, EM ARGAMASSA TRAÇO 1:2:8, PREPARO MECÂNICO COM BETONEIRA 400L, APLICADA MANUALMENTE EM FACES INTERNAS DE PAREDES, ESPESSURA DE 20MM, COM EXECUÇÃO DE TALISCAS. AF_06/2014	M2	79,55	R\$ 23,20	R\$ 6,56	R\$ 29,76	2.367,24	0,31%	84,22%	C
MOBILIZAÇÃO E DESMOBILIZAÇÃO DE EQUIPAMENTOS	UND.	1,00	R\$ 1.844,56	R\$ 521,46	R\$ 2.366,02	2.366,02	0,31%	84,53%	C
TUBO, PVC, SOLDÁVEL, DN 25MM, INSTALADO EM RAMAL OU SUB-RAMAL DE ÁGUA - FORNECIMENTO E INSTALAÇÃO. AF_12/2014	M	120,00	R\$ 15,34	R\$ 4,34	R\$ 19,68	2.361,19	0,30%	84,84%	C
REFLETOR RETANGULAR FECHADO COM LAMPADA VAPOR METALICO 400 W	UN	6,00	R\$ 303,30	R\$ 85,74	R\$ 389,04	2.334,26	0,30%	85,14%	C
DUTO ESPIRAL FLEXIVEL SINGELO PEAD D=50MM(2") REVESTIDO COM PVC COM FIO GUIA DE ACO GALVANIZADO, LANCADO DIRETO NO SOLO, INCL CONEXOES	M	80,00	R\$ 22,63	R\$ 6,40	R\$ 29,03	2.322,20	0,30%	85,44%	C
CAIXA RETANGULAR 4" X 2" MÉDIA (1,30 M DO PISO), PVC, INSTALADA EM PAREDE - FORNECIMENTO E INSTALAÇÃO. AF_12/2015	UN	168,00	R\$ 10,77	R\$ 3,04	R\$ 13,81	2.320,87	0,30%	85,74%	C
CABO DE COBRE PP CORDPLAST 4 X 2,5 MM2, 450/750V - FORNECIMENTO E INSTALAÇÃO	M	190,00	R\$ 9,51	R\$ 2,69	R\$ 12,20	2.317,72	0,30%	86,04%	C
LIMPEZA GERAL DA OBRA	M2	1.056,06	R\$ 1,71	R\$ 0,48	R\$ 2,19	2.316,37	0,30%	86,33%	C
CABO DE COBRE FLEXÍVEL ISOLADO, 4 MM², ANTI-CHAMA 450/750 V, PARA CIRCUITOS TERMINAIS - FORNECIMENTO E INSTALAÇÃO. AF_12/2015	M	400,00	R\$ 4,18	R\$ 1,18	R\$ 5,36	2.144,68	0,28%	86,61%	C
EXPURGO HOSPITALAR EM AÇO INOX CONFORME PROJETO, INCLUSIVE TAMPA E SIFÃO	UND	1,00	R\$ 2.536,33	R\$ 717,02	R\$ 3.253,35	3.253,35	0,42%	87,03%	C
JANELA EM MADEIRA DE LEI, TIPO MOLDURA P/ VIDRO, DE CORRER, C/BATENTES (14CM) E 2 JOGOS DE ALIZAR, EXCLUSIVE FERRAGENS E VIDROS	M2	3,60	R\$ 461,50	R\$ 130,47	R\$ 591,97	2.131,08	0,28%	87,31%	C
REMOÇÃO DE MADEIRAMENTO DA COBERTA	M2	184,65	R\$ 8,80	R\$ 2,49	R\$ 11,29	2.084,16	0,27%	87,58%	C
PORTA EM MADEIRA DE LEI, DE CORRER, PARA PINTURA, SEMI-ÔCA 0,90X2,10M, INCLUSIVE BATENTES E FERRAGENS	UND	2,00	R\$ 780,63	R\$ 220,69	R\$ 1.001,32	2.002,64	0,26%	87,83%	C
REGISTRO GAVETA BRUTO, D = 25 MM (1") - REF.1502-B, PN16, DECA OU SIMILAR	UND	23,00	R\$ 65,74	R\$ 18,58	R\$ 84,32	1.939,47	0,25%	88,09%	C

CURVA ABC									
OBRA: REFORMA DA UNIDADE BÁSICA DE SAÚDE TEREZA BARBOSA ENCARGOS SOCIAIS HORISTA= 84,82% BDI SERVIÇO = 28,27% DATA BASE: NOVEMBRO/19 OBRA: CONJ. EUSTÁQUIO GOMES DE MELO, S/N, CIDADE UNIVERSITÁRIA ENCARGOS SOCIAIS MENSALISTA= 47,07% BDI MATERIAL= 19,61% COM DESONERAÇÃO									
Discriminação	Und.	Quantidade	Valor unitário s/ BDI	Valor do BDI	Valor unitário c/ BDI	Valor total	%	Acumulado %	CLASIFICAÇÃO
SABONETEIRA PLASTICA TIPO DISPENSER PARA SABONETE LIQUIDO COM RESERVATORIO 800 A 1500 ML, INCLUSO FIXAÇÃO. AF_10/2016	UN	23,00	R\$ 64,88	R\$ 18,34	R\$ 83,22	1.914,10	0,25%	88,33%	C
CABO DE COBRE FLEXÍVEL ISOLADO, 1,5 MM², ANTI-CHAMA 450/750 V, PARA CIRCUITOS TERMINAIS - FORNECIMENTO E INSTALAÇÃO. AF_12/2015	M	800,00	R\$ 1,82	R\$ 0,51	R\$ 2,33	1.867,60	0,24%	88,57%	C
ALVENARIA DE EMBASAMENTO EM TIJOLOS CERAMICOS MACICOS 5X10X20CM, ASSENTADO COM ARGAMASSA TRACO 1:2:8 (CIMENTO, CAL E AREIA)	M3	2,82	R\$ 516,35	R\$ 145,97	R\$ 662,32	1.867,22	0,24%	88,81%	C
PINTURA ESMALTE BRILHANTE (2 DEMAOS) SOBRE SUPERFICIE METALICA, INCLUSIVE PROTECAO COM ZARCAO (1 DEMAOS)	M2	46,02	R\$ 31,07	R\$ 8,78	R\$ 39,85	1.834,06	0,24%	89,05%	C
REPOSIÇÃO DE MADEIRAMENTO P/ RIPÃO 5CM X 6CM, COM AFASTAMENTO DE 28CM (EXCETO RIPÃO)	M2	36,93	R\$ 37,28	R\$ 10,54	R\$ 47,82	1.765,86	0,23%	89,28%	C
DISJUNTOR BIPOLAR TIPO DIN, CORRENTE NOMINAL DE 20A - FORNECIMENTO E INSTALAÇÃO. AF_04/2016	UN	25,00	R\$ 54,69	R\$ 15,46	R\$ 70,15	1.753,77	0,23%	89,51%	C
ESCORAMENTO METÁLICO PARA LAJES E VIGAS, C/ ESCORAS TUBULARES TIPO "A" (H=2,08 A 3,20 M), COM MONTAGEM E DESMONTAGEM	M2	98,80	R\$ 13,64	R\$ 3,86	R\$ 17,50	1.729,12	0,22%	89,73%	C
ELETRODUTO FLEXÍVEL CORRUGADO, PVC, DN 25 MM (3/4"), PARA CIRCUITOS TERMINAIS, INSTALADO EM FORRO - FORNECIMENTO E INSTALAÇÃO. AF_12/2015	M	225,00	R\$ 5,92	R\$ 1,67	R\$ 7,59	1.708,56	0,22%	89,95%	C
TORNEIRA CROMADA TUBO MÓVEL, DE PAREDE, 1/2" OU 3/4", PARA PIA DE COZINHA, PADRÃO MÉDIO - FORNECIMENTO E INSTALAÇÃO. AF_12/2013	UN	15,00	R\$ 86,72	R\$ 24,52	R\$ 111,24	1.668,54	0,22%	90,17%	C
PINTURA ESMALTE ACETINADO EM MADEIRA, DUAS DEMAOS	M2	92,40	R\$ 13,86	R\$ 3,92	R\$ 17,78	1.642,71	0,21%	90,38%	C
TUBO EM COBRE FLEXÍVEL, DN 3/4", COM ISOLAMENTO, INSTALADO EM RAMAL DE ALIMENTAÇÃO DE AR CONDICIONADO COM CONDENSADORA INDIVIDUAL ? FORNECIMENTO E INSTALAÇÃO. AF_12/2015	M	25,00	R\$ 47,79	R\$ 13,51	R\$ 61,30	1.532,51	0,20%	90,58%	C
CAIXA DE AREIA 40X40X40CM EM ALVENARIA - EXECUÇÃO	UN	17,00	R\$ 69,62	R\$ 19,68	R\$ 89,30	1.518,13	0,20%	90,77%	C
EMASSAMENTO COM MASSA A OLEO, UMA DEMAOS	M2	92,40	R\$ 12,29	R\$ 3,47	R\$ 15,76	1.456,63	0,19%	90,96%	C
PINTURA ESMALTE FOSCO PARA MADEIRA, DUAS DEMAOS, SOBRE FUNDO NIVELADOR BRANCO	M2	59,60	R\$ 18,78	R\$ 5,31	R\$ 24,09	1.435,71	0,19%	91,14%	C
JANELA DE ALUMÍNIO DE CORRER, 2 FOLHAS, FIXAÇÃO COM ARGAMASSA, COM VIDROS, PADRONIZADA. AF_07/2016	M2	6,50	R\$ 170,53	R\$ 48,21	R\$ 218,74	1.421,80	0,18%	91,33%	C
TOMADA MÉDIA DE EMBUTIR (1 MÓDULO), 2P+T 10 A, INCLUINDO SUPORTE E PLACA - FORNECIMENTO E INSTALAÇÃO. AF_12/2015	UN	44,00	R\$ 25,16	R\$ 7,11	R\$ 32,27	1.420,00	0,18%	91,51%	C
TUBO PVC RÍGIDO C/ANEL BORRACHA, SERIE REFORÇADA, P/ESGOTO E AGUAS PLUVIAIS, D = 40MM	M	69,00	R\$ 15,80	R\$ 4,47	R\$ 20,26	1.398,09	0,18%	91,69%	C
HASTE DE ATERRAMENTO GALVANIZADA A FOGO 3/8" X 3,45M (RE-BAR) TEL-760 - FORNECIMENTO E INSTALAÇÃO	UND.	3,00	R\$ 356,78	R\$ 100,86	R\$ 457,64	1.372,93	0,18%	91,87%	C
PAREDE COM PLACAS DE GESSO ACARTONADO (DRYWALL), PARA USO INTERNO, COM UMA FACE SIMPLES E ESTRUTURA METÁLICA COM GUÍAS SIMPLES, COM VÃOS. AF_06/2017_P	M2	20,75	R\$ 50,94	R\$ 14,40	R\$ 65,34	1.355,69	0,18%	92,04%	C
RECOLOCACAO DE TELHAS CERAMICAS TIPO FRANCESA, CONSIDERANDO REAPROVEITAMENTO DE MATERIAL.	M2	88,06	R\$ 11,68	R\$ 3,30	R\$ 14,98	1.319,34	0,17%	92,22%	C
CAIXA SIFONADA QUADRADA, COM SETE ENTRADAS E UMA SAÍDA, D = 150 X 150 X 50MM, REF. Nº25, ACABAMENTO BRANCO, COMPLETA MARCA AKROS OU SIMILAR	UND	26,00	R\$ 38,52	R\$ 10,89	R\$ 49,41	1.284,65	0,17%	92,38%	C



CURVA ABC									
OBRA: REFORMA DA UNIDADE BÁSICA DE SAÚDE TEREZA BARBOSA									
ENCARGOS SOCIAIS HORISTA= 84,82%									
BDI SERVIÇO = 28,27%									
DATA BASE: NOVEMBRO/19									
OBRA: CONJ. EUSTÁQUIO GOMES DE MELO, S/N, CIDADE UNIVERSITÁRIA									
ENCARGOS SOCIAIS MENSALISTA= 47,07%									
BDI MATERIAL= 19,61%									
COM DESONERAÇÃO									
Discriminação	Und.	Quantidade	Valor unitário s/ BDI	Valor do BDI	Valor unitário c/ BDI	Valor total	%	Acumulado %	CLASIFICAÇÃO
GUIA (MEIO-FIO) CONCRETO, MOLDADA IN LOCO EM TRECHO RETO COM EXTRUSORA, 13 CM BASE X 22 CM ALTURA. AF_06/2016	M	48,93	R\$ 19,88	R\$ 5,62	R\$ 25,50	1.247,72	0,16%	92,54%	C
EXTINTOR INCENDIO TP PO QUIMICO 6KG - FORNECIMENTO E INSTALACAO	UN	5,00	R\$ 194,53	R\$ 54,99	R\$ 249,52	1.247,62	0,16%	92,70%	C
REMOÇÃO DE TELHAS, DE FIBROCIMENTO, METÁLICA E CERÂMICA, DE FORMA MANUAL, SEM REAPROVEITAMENTO. AF_12/2017	M2	440,31	R\$ 2,20	R\$ 0,62	R\$ 2,82	1.242,51	0,16%	92,86%	C
DEMOLIÇÃO DE ALVENARIA DE BLOCO FURADO, DE FORMA MANUAL, SEM REAPROVEITAMENTO. AF_12/2017	M3	29,05	R\$ 33,26	R\$ 9,40	R\$ 42,66	1.239,20	0,16%	93,02%	C
PORTA EM MADEIRA COMPENSADA (CANELA), LISA, SEMI-ÔCA, 0.90 X 2.10 M, REVESTIDA C/FÓRMICA, INCLUSIVE BATENTES E FERRAGENS, COM BARRA PNE E CHAPA DE IMPACTO	UND	1,00	R\$ 947,68	R\$ 267,91	R\$ 1.215,59	1.215,59	0,16%	93,18%	C
EMBOÇO OU MASSA ÚNICA EM ARGAMASSA TRAÇO 1:2:8, PREPARO MECÂNICO COM BETONEIRA 400 L, APLICADA MANUALMENTE EM PANOS DE FACHADA COM PRESENÇA DE VÃOS, ESPESSURA DE 25 MM. AF_06/2014	M2	25,20	R\$ 35,49	R\$ 10,03	R\$ 45,52	1.147,23	0,15%	93,33%	C
TOMADA BAIXA DE EMBUTIR (1 MÓDULO), 2P+T 10 A, INCLUINDO SUPORTE E PLACA - FORNECIMENTO E INSTALAÇÃO. AF_12/2015	UN	39,00	R\$ 22,62	R\$ 6,39	R\$ 29,01	1.131,57	0,15%	93,48%	C
TOMADA DUPLA PARA LÓGICA RJ45, 4"X4", EMBUTIR, COMPLETA	UND.	19,00	R\$ 46,25	R\$ 13,07	R\$ 59,32	1.127,17	0,15%	93,62%	C
REMOÇÃO DE TRAMA DE MADEIRA PARA COBERTURA, DE FORMA MANUAL, SEM REAPROVEITAMENTO. AF_12/2017	M2	184,65	R\$ 4,74	R\$ 1,34	R\$ 6,08	1.122,67	0,14%	93,77%	C
TOMADA DUPLA PARA LÓGICA RJ45, 4"X2", EMBUTIR, COMPLETA, REF.0605, FAME OU SIMILAR	UND.	13,00	R\$ 63,99	R\$ 18,09	R\$ 82,08	1.067,04	0,14%	93,90%	C
CAIXA D'ÁGUA EM FIBRA DE VIDRO - INSTALADA, SEM ESTRUTURA DE SUPORTE CAP. 1.500 LITROS	UND	1,00	R\$ 817,06	R\$ 230,98	R\$ 1.048,04	1.048,04	0,14%	94,04%	C
DUTO CORRUGADO FLEXÍVEL EM PEAD Ø = 1.1/2", TIPO KANALEX OU SIMILAR, LANÇADO DIRETAMENTE NO SOLO, EXCLUSIVE ESCAVAÇÃO E REATERRO	M	64,00	R\$ 12,70	R\$ 3,59	R\$ 16,29	1.042,58	0,13%	94,17%	C
GUICHE DE VIDRO, TIPO VISOR COM CAIXILHO FIXO, DE ALUMINIO, PARA VIDRO	M2	2,94	R\$ 275,61	R\$ 77,91	R\$ 353,52	1.039,35	0,13%	94,31%	C
JOELHO 90 GRAUS, PVC, ESGOTO PREDIAL, DN 50 MM, FORNECIDO E INSTALADO EM RAMAL DE DESCARGA OU RAMAL DE ESGOTO SANITÁRIO. AF_12/2014	UND	72,00	R\$ 11,01	R\$ 3,11	R\$ 14,12	1.016,82	0,13%	94,44%	C
ELETRODUTO RÍGIDO ROSCÁVEL, PVC, DN 50 MM (1 1/2") - FORNECIMENTO E INSTALAÇÃO. AF_12/2015	M	76,00	R\$ 10,25	R\$ 2,90	R\$ 13,15	999,23	0,13%	94,57%	C
CHAPISCO APLICADO EM ALVENARIAS E ESTRUTURAS DE CONCRETO INTERNAS, COM COLHER DE PEDREIRO. ARGAMASSA TRAÇO 1:3 COM PREPARO EM BETONEIRA 400L. AF_06/2014	M2	299,12	R\$ 2,56	R\$ 0,72	R\$ 3,28	982,23	0,13%	94,69%	C
VÁLVULA DE DESCARGA METÁLICA, BASE 1 1/2 ", ACABAMENTO METALICO CROMADO - FORNECIMENTO E INSTALAÇÃO. AF_01/2019	UN	4,00	R\$ 190,67	R\$ 53,90	R\$ 244,57	978,29	0,13%	94,82%	C
TUBO EM COBRE FLEXÍVEL, DN 3/8", COM ISOLAMENTO, INSTALADO EM RAMAL DE ALIMENTAÇÃO DE AR CONDICIONADO COM CONDENSADORA INDIVIDUAL FORNECIMENTO E INSTALAÇÃO. AF_12/2015	M	25,00	R\$ 29,72	R\$ 8,40	R\$ 38,12	953,05	0,12%	94,94%	C
REMOÇÃO DE ESQUADRIA DE MADEIRA, COM OU SEM BATENTE	M2	62,06	R\$ 11,48	R\$ 3,25	R\$ 14,73	914,17	0,12%	95,06%	C
CAIXA ENTERRADA HIDRÁULICA RETANGULAR EM ALVENARIA COM TIJOLOS CERÂMICOS MACIÇOS, DIMENSÕES INTERNAS: 0,6X0,6X0,6 M PARA REDE DE DRENAGEM. AF_05/2018	UN	2,00	R\$ 356,08	R\$ 100,66	R\$ 456,74	913,49	0,12%	95,18%	C
PLANTIO DE GRAMA ESMERALDA EM ROLO	M2	55,32	R\$ 12,41	R\$ 3,51	R\$ 15,92	880,60	0,11%	95,29%	C
FORNECIMENTO E INSTALAÇÃO DE MINI RACK DE PAREDE 19" X 8U X 450MM	UND.	1,00	R\$ 648,47	R\$ 183,32	R\$ 831,79	831,79	0,11%	95,40%	C



CURVA ABC									
OBRA: REFORMA DA UNIDADE BÁSICA DE SAÚDE TEREZA BARBOSA									
ENCARGOS SOCIAIS HORISTA= 84,82%									
BDI SERVIÇO = 28,27%									
DATA BASE: NOVEMBRO/19									
OBRA: CONJ. EUSTÁQUIO GOMES DE MELO, S/N, CIDADE UNIVERSITÁRIA									
ENCARGOS SOCIAIS MENSALISTA= 47,07%									
BDI MATERIAL= 19,61%									
COM DESONERAÇÃO									
Discriminação	Und.	Quantidade	Valor unitário s/ BDI	Valor do BDI	Valor unitário c/ BDI	Valor total	%	Acumulado %	CLASSIFICAÇÃO
FUNDO SINTETICO NIVELADOR BRANCO	M2	92,40	R\$ 6,91	R\$ 1,95	R\$ 8,86	818,99	0,11%	95,51%	C
REMOÇÃO DE METAIS SANITÁRIOS (TORNEIRA, REGISTROS, CHUVEIROS, ETC.)	UND	40,00	R\$ 15,96	R\$ 4,51	R\$ 20,47	818,88	0,11%	95,61%	C
CAIXA OCTOGONAL 4" X 4", PVC, INSTALADA EM LAJE - FORNECIMENTO E INSTALAÇÃO. AF_12/2015	UN	66,00	R\$ 9,63	R\$ 2,72	R\$ 12,35	815,26	0,11%	95,72%	C
TUBO, PVC, SOLDÁVEL, DN 32MM, INSTALADO EM RAMAL OU SUB-RAMAL DE ÁGUA - FORNECIMENTO E INSTALAÇÃO. AF_12/2014	M	30,00	R\$ 21,16	R\$ 5,98	R\$ 27,14	814,26	0,11%	95,82%	C
TOMADA BAIXA DE EMBUTIR (2 MÓDULOS), 2P+T 10 A, INCLUINDO SUPORTE E PLACA - FORNECIMENTO E INSTALAÇÃO. AF_12/2015	UN	17,00	R\$ 36,34	R\$ 10,27	R\$ 46,61	792,43	0,10%	95,93%	C
CUBA DE LOUÇA DE EMBUTIR (OVAL OU CIRCULAR) INCLUSIVE SIFÃO CROMADO, VÁLVULA CROMADA PARA PIA E ENGATE CROMADO	UND	2,00	R\$ 305,72	R\$ 86,43	R\$ 392,15	784,29	0,10%	96,03%	C
ESCAVAÇÃO MANUAL DE VIGA DE BORDA PARA RADIER. AF_09/2017	M3	15,04	R\$ 36,96	R\$ 10,45	R\$ 47,41	713,10	0,09%	96,12%	C
LIMPEZA VIDRO COMUM	UND.	59,60	R\$ 9,26	R\$ 2,62	R\$ 11,88	707,92	0,09%	96,21%	C
PERFILADO DE SEÇÃO 38X76 MM PARA SUPORTE DE MAIS DE 3 TUBOS HORIZONTAIS. AF_05/2015	M	41,00	R\$ 13,21	R\$ 3,73	R\$ 16,94	694,72	0,09%	96,30%	C
ELETRODUTO FLEXÍVEL CORRUGADO, PVC, DN 32 MM (1"), PARA CIRCUITOS TERMINAIS, INSTALADO EM FORRO - FORNECIMENTO E INSTALAÇÃO. AF_12/2015	M	70,00	R\$ 7,65	R\$ 2,16	R\$ 9,81	686,89	0,09%	96,39%	C
ESCAVAÇÃO MANUAL DE VALA COM PROFUNDIDADE MENOR OU IGUAL A 1,30 M. AF_03/2016	M3	10,20	R\$ 50,35	R\$ 14,23	R\$ 64,58	658,76	0,09%	96,47%	C
INTERRUPTOR SIMPLES (1 MÓDULO), 10A/250V, INCLUINDO SUPORTE E PLACA - FORNECIMENTO E INSTALAÇÃO. AF_12/2015	UN	24,00	R\$ 21,34	R\$ 6,03	R\$ 27,37	656,95	0,08%	96,56%	C
QUADRO DE DISTRIBUIÇÃO DE ENERGIA DE EMBUTIR, EM CHAPA METÁLICA, PARA 40 DISJUNTORES TERMOMAGNÉTICOS MONOPOLARES, COM BARRAMENTO TRIFÁSICO E NEUTRO, FORNECIMENTO E INSTALAÇÃO	UN	1,00	R\$ 506,75	R\$ 143,26	R\$ 650,01	650,01	0,08%	96,64%	C
LUVA SIMPLES, PVC, ESGOTO PREDIAL, DN 50 MM, JUNTA ELÁSTICA, FORNECIDO E INSTALADO EM RAMAL DE DESCARGA OU RAMAL DE ESGOTO SANITÁRIO. AF_12/2014	UND	55,00	R\$ 9,11	R\$ 2,58	R\$ 11,69	642,70	0,08%	96,73%	C
TOMADA MÉDIA DE EMBUTIR (2 MÓDULOS), 2P+T 10 A, INCLUINDO SUPORTE E PLACA - FORNECIMENTO E INSTALAÇÃO. AF_12/2015	UN	12,00	R\$ 41,43	R\$ 11,71	R\$ 53,14	637,71	0,08%	96,81%	C
BARRA DE APOIO PARA LAVATÓRIO, CONSTITUÍDA DE BARRA LATERAL EM "U", EM AÇO INOX, D=1 1/4"	UN	1,00	R\$ 484,81	R\$ 137,06	R\$ 621,87	621,87	0,08%	96,89%	C
APLICAÇÃO DE FUNDO SELADOR ACRÍLICO EM TETO, UMA DEMÃO. AF_06/2014	M2	234,51	R\$ 2,01	R\$ 0,57	R\$ 2,58	604,62	0,08%	96,97%	C
FORNECIMENTO E INSTALAÇÃO DE CAIXA DE PASSAGEM PVC 30 X 30 CM	UND.	5,00	R\$ 85,00	R\$ 24,03	R\$ 109,03	545,15	0,07%	97,04%	C
DUCHA MANUAL COM REGISTRO, LINHA ASPEN, REF. 1984 C35 ACT, DA DECA OU SIMILAR	UND.	2,00	R\$ 206,37	R\$ 58,34	R\$ 264,71	529,42	0,07%	97,11%	C
TANQUE EM AÇO INOX E CONEXÕES	UND	1,00	R\$ 412,69	R\$ 116,67	R\$ 529,36	529,36	0,07%	97,17%	C
JOELHO DE REDUÇÃO 90º DE PVC RÍGIDO SOLDÁVEL, MARROM DIÂM = 25 X 20MM	UND	48,00	R\$ 8,54	R\$ 2,41	R\$ 10,95	525,81	0,07%	97,24%	C
ATERRO MANUAL DE VALAS COM SOLO ARGILO-ARENOSO E COMPACTAÇÃO MECANIZADA. AF_05/2016	M3	12,51	R\$ 32,52	R\$ 9,19	R\$ 41,71	521,75	0,07%	97,31%	C



CURVA ABC									
OBRA: REFORMA DA UNIDADE BÁSICA DE SAÚDE TEREZA BARBOSA		ENCARGOS SOCIAIS HORISTA= 84,82%			BDI SERVIÇO = 28,27%		DATA BASE: NOVEMBRO/19		
OBRA: CONJ. EUSTÁQUIO GOMES DE MELO, S/N, CIDADE UNIVERSITÁRIA		ENCARGOS SOCIAIS MENSALISTA= 47,07%			BDI MATERIAL= 19,61%		COM DESONERAÇÃO		
Discriminação	Und.	Quantidade	Valor unitário s/ BDI	Valor do BDI	Valor unitário c/ BDI	Valor total	%	Acumulado %	CLASIFICAÇÃO
VERGA PRÉ-MOLDADA PARA PORTAS COM ATÉ 1,5 M DE VÃO. AF_03/2016	M	22,20	R\$ 18,28	R\$ 5,17	R\$ 23,45	520,54	0,07%	97,38%	C
LASTRO DE CONCRETO MAGRO, APLICADO EM PISOS OU RADIER, ESPESSURA DE 5 CM. AF_07/2016	M2	19,81	R\$ 19,15	R\$ 5,41	R\$ 24,56	486,66	0,06%	97,44%	C
PORTA-PAPEL HIGIÊNICO, LINHA DOMUS, REF. 102 C40, DA MEBER OU SIMILAR	UND	6,00	R\$ 63,21	R\$ 17,87	R\$ 81,08	486,48	0,06%	97,50%	C
PLACA DE SINALIZACAO DE SEGURANCA CONTRA INCENDIO - ALERTA, FOTOLUMINESCENTE RETANGULAR 0,30X0,30 M ANTI-CHAMAS	UND	5,00	R\$ 70,82	R\$ 20,02	R\$ 90,84	454,20	0,06%	97,56%	C
CAIXA RETANGULAR 4" X 4" MÉDIA (1,30 M DO PISO), PVC, INSTALADA EM PAREDE - FORNECIMENTO E INSTALAÇÃO. AF_12/2015	UN	25,00	R\$ 13,94	R\$ 3,94	R\$ 17,88	447,02	0,06%	97,62%	C
LAVATÓRIO LOUÇA DE CANTO (DECA-IZY, REF L-10117 OU SIMILAR) SEM COLUNA, C/ SIFÃO CROMADO, VÁLVULA CROMADA, ENGATE CROMADO, EXCLUSIVE TORNEIRA	UND	1,00	R\$ 343,81	R\$ 97,20	R\$ 441,01	441,01	0,06%	97,67%	C
REMOÇÃO DE PORTAS, DE FORMA MANUAL, SEM REAPROVEITAMENTO. AF_12/2017	M2	62,06	R\$ 5,43	R\$ 1,54	R\$ 6,97	432,22	0,06%	97,73%	C
BARRA DE APOIO, RETA, FIXA, EM AÇO INOX, L=80CM, D=1 1/2", JACKWAL OU SIMILAR	UND	2,00	R\$ 168,41	R\$ 47,61	R\$ 216,02	432,04	0,06%	97,79%	C
VERGA PRÉ-MOLDADA PARA JANELAS COM ATÉ 1,5 M DE VÃO. AF_03/2016	M	13,53	R\$ 24,09	R\$ 6,81	R\$ 30,90	418,08	0,05%	97,84%	C
CONTRAVERGA PRÉ-MOLDADA PARA VÃOS DE ATÉ 1,5 M DE COMPRIMENTO. AF_03/2016	M	13,53	R\$ 23,67	R\$ 6,69	R\$ 30,36	410,79	0,05%	97,89%	C
TUBO EM COBRE FLEXÍVEL, DN 5/8", COM ISOLAMENTO, INSTALADO EM RAMAL DE ALIMENTAÇÃO DE AR CONDICIONADO COM CONDENSADORA INDIVIDUAL FORNECIMENTO E INSTALAÇÃO. AF_12/2015	M	7,00	R\$ 45,16	R\$ 12,77	R\$ 57,93	405,49	0,05%	97,95%	C
PEITORIL DE CONCRETO ARMADO COM PINGADEIRA LARGURA 13 CM	M	9,50	R\$ 32,18	R\$ 9,10	R\$ 41,28	392,13	0,05%	98,00%	C
JANELA DE ALUMÍNIO MAXIM-AR, FIXAÇÃO COM ARGAMASSA, COM VIDROS, PADRONIZADA. AF_07/2016	M2	0,96	R\$ 296,34	R\$ 83,78	R\$ 380,12	364,91	0,05%	98,04%	C
JOELHO 45 GRAUS, PVC, ESGOTO PREDIAL, DN 50 MM, FORNECIDO E INSTALADO EM RAMAL DE DESCARGA OU RAMAL DE ESGOTO SANITÁRIO. AF_12/2014	UND	28,00	R\$ 9,99	R\$ 2,82	R\$ 12,81	358,80	0,05%	98,09%	C
JOELHO 90 GRAUS, PVC, SOLDÁVEL, DN 25MM, INSTALADO EM RAMAL OU SUB-RAMAL DE ÁGUA - FORNECIMENTO E INSTALAÇÃO. AF_12/2014	UN	45,00	R\$ 6,12	R\$ 1,73	R\$ 7,85	353,25	0,05%	98,14%	C
TE, PVC, SOLDÁVEL, DN 25MM, INSTALADO EM RAMAL OU SUB-RAMAL DE ÁGUA - FORNECIMENTO E INSTALAÇÃO. AF_12/2014	UN	32,00	R\$ 8,45	R\$ 2,39	R\$ 10,84	346,84	0,04%	98,18%	C
JUNÇÃO SIMPLES EM PVC RÍGIDO C/ ANÉIS, PARA ESGOTO PRIMÁRIO, DIÂM =100 X 50MM	UND	9,00	R\$ 29,63	R\$ 8,38	R\$ 38,01	342,06	0,04%	98,22%	C
TAMPO EM GRANITO CINZA ANDORINHA, ACABAMENTO BOLEADO SIMPLES	M2	0,98	R\$ 271,37	R\$ 76,72	R\$ 348,09	339,39	0,04%	98,27%	C
JOELHO 90 GRAUS, PVC, ESGOTO PREDIAL, DN 100 MM, FORNECIDO E INSTALADO EM RAMAL DE DESCARGA OU RAMAL DE ESGOTO SANITÁRIO. AF_12/2014	UND	9,00	R\$ 29,33	R\$ 8,29	R\$ 37,62	338,59	0,04%	98,31%	C
TUBO DE PEAD, PE-80, RAMAL PREDIAL, DIAM = 25MM (3/4")	M	20,00	R\$ 13,13	R\$ 3,71	R\$ 16,84	336,84	0,04%	98,36%	C
SOLEIRA EM GRANITO, LARGURA 15 CM, ESPESSURA 2,0 CM. AF_06/2018	M	4,90	R\$ 53,59	R\$ 15,15	R\$ 68,74	336,83	0,04%	98,40%	C



CURVA ABC									
OBRA: REFORMA DA UNIDADE BÁSICA DE SAÚDE TEREZA BARBOSA		ENCARGOS SOCIAIS HORISTA= 84,82%			BDI SERVIÇO = 28,27%		DATA BASE: NOVEMBRO/19		
OBRA: CONJ. EUSTÁQUIO GOMES DE MELO, S/N, CIDADE UNIVERSITÁRIA		ENCARGOS SOCIAIS MENSALISTA= 47,07%			BDI MATERIAL= 19,61%		COM DESONERAÇÃO		
Discriminação	Und.	Quantidade	Valor unitário s/ BDI	Valor do BDI	Valor unitário c/ BDI	Valor total	%	Acumulado %	CLASIFICAÇÃO
LUMINÁRIA DE EMERGÊNCIA - FORNECIMENTO E INSTALAÇÃO. AF_11/2017	UN	6,00	R\$ 43,24	R\$ 12,22	R\$ 55,46	332,78	0,04%	98,44%	C
TOMADA ALTA DE EMBUTIR (1 MÓDULO), 2P+T 10 A, INCLUINDO SUPORTE E PLACA - FORNECIMENTO E INSTALAÇÃO. AF_12/2015	UN	8,00	R\$ 31,73	R\$ 8,97	R\$ 40,70	325,60	0,04%	98,48%	C
PERFILADO DE SEÇÃO 38X76 MM PARA SUPORTE DE ELETROCALHA LISA OU PERFURADA EM AÇO GALVANIZADO, LARGURA 200 OU 400 MM E ALTURA 50 MM. AF_07/2017	M	7,00	R\$ 35,32	R\$ 9,99	R\$ 45,31	317,14	0,04%	98,53%	C
VÁLVULA DE RETENÇÃO HORIZONTAL, DE BRONZE, ROSCÁVEL, 1 1/4" - FORNECIMENTO E INSTALAÇÃO. AF_01/2019	UN	2,00	R\$ 120,68	R\$ 34,12	R\$ 154,80	309,59	0,04%	98,57%	C
RUFO DE CONCRETO ARMADO FCK=20MPa L=30CM E H=5CM	M	9,50	R\$ 25,36	R\$ 7,17	R\$ 32,53	309,02	0,04%	98,60%	C
PLACA DE SINALIZACAO DE SEGURANCA CONTRA INCENDIO - ALERTA, FOTOLUMINESCENTE RETANGULAR 0,20X0,40 M ANTI-CHAMAS	UND	4,00	R\$ 59,68	R\$ 16,87	R\$ 76,55	306,21	0,04%	98,64%	C
LUVA SIMPLES, PVC, SERIE NORMAL, ESGOTO PREDIAL, DN 100 MM, JUNTA ELÁSTICA, FORNECIDO E INSTALADO EM RAMAL DE DESCARGA OU RAMAL DE ESGOTO SANITÁRIO. AF_12/2014	UND	14,00	R\$ 16,96	R\$ 4,79	R\$ 21,75	304,56	0,04%	98,68%	C
FORNECIMENTO E INSTALAÇÃO DE CAIXA DE PASSAGEM PVC 20 X 20 CM	UND.	6,00	R\$ 36,36	R\$ 10,28	R\$ 46,64	279,83	0,04%	98,72%	C
DISJUNTOR BIPOLAR TIPO DIN, CORRENTE NOMINAL DE 16A - FORNECIMENTO E INSTALAÇÃO. AF_04/2016	UN	4,00	R\$ 53,05	R\$ 15,00	R\$ 68,05	272,19	0,04%	98,76%	C
ASSENTO PLASTICO, UNIVERSAL, BRANCO, PARA VASO SANITARIO, TIPO CONVENCIONAL, INCEPA OU SIMILAR	UND	6,00	R\$ 34,39	R\$ 9,72	R\$ 44,11	264,67	0,03%	98,79%	C
TÊ SANITÁRIO EM PVC RÍGIDO C/ ANÉIS, PARA ESGOTO PRIMÁRIO, DIÂM =100 X 50MM	UND	7,00	R\$ 29,22	R\$ 8,26	R\$ 37,48	262,36	0,03%	98,82%	C
FIXAÇÃO (ENCUNHAMENTO) DE ALVENARIA DE VEDAÇÃO COM ARGAMASSA APLICADA COM COLHER. AF_03/2016	M	48,47	R\$ 4,01	R\$ 1,13	R\$ 5,14	249,31	0,03%	98,86%	C
DESMONTAGEM DE ESQUADRIAS E ESTRUTURA METÁLICA COM RETIRADA DE SOLDA E CORTE DE PEÇAS POR MEIO DE LIXADEIRA OU DESMONTAGENS	M2	28,63	R\$ 6,70	R\$ 1,89	R\$ 8,59	246,01	0,03%	98,89%	C
CARGA MANUAL DE ENTULHO EM CAMINHÃO BASCULANTE 6 M3	M3	11,20	R\$ 16,84	R\$ 4,76	R\$ 21,60	241,99	0,03%	98,92%	C
REATERRO MANUAL DE VALAS COM COMPACTAÇÃO MECANIZADA. AF_04/2016	M3	9,53	R\$ 19,79	R\$ 5,59	R\$ 25,38	241,99	0,03%	98,95%	C
CALHA EM CHAPA DE AÇO GALVANIZADO NÚMERO 24, DESENVOLVIMENTO DE 50 CM, INCLUSO TRANSPORTE VERTICAL. AF_07/2019	M	3,30	R\$ 57,06	R\$ 16,13	R\$ 73,19	241,53	0,03%	98,98%	C
REMOÇÃO DE CAIXA PRE-MOLDADA DE CONCRETO PARA AR CONDICIONADO	UND.	14,00	R\$ 12,91	R\$ 3,65	R\$ 16,56	231,84	0,03%	99,01%	C
LUMINÁRIA ARANDELA TIPO TARTARUGA PARA 1 LÂMPADA LED - FORNECIMENTO E INSTALAÇÃO. AF_11/2017	UN	2,00	R\$ 88,54	R\$ 25,03	R\$ 113,57	227,14	0,03%	99,04%	C
ELETRODUTO RÍGIDO ROSCÁVEL, PVC, DN 25 MM (3/4"), PARA CIRCUITOS TERMINAIS, INSTALADO EM LAJE - FORNECIMENTO E INSTALAÇÃO. AF_12/2015	M	25,00	R\$ 6,12	R\$ 1,73	R\$ 7,85	196,25	0,03%	99,07%	C
INTERRUPTOR SIMPLES (1 MÓDULO) COM 1 TOMADA DE EMBUTIR 2P+T 10 A, INCLUINDO SUPORTE E PLACA - FORNECIMENTO E INSTALAÇÃO. AF_12/2015	UN	4,00	R\$ 37,61	R\$ 10,63	R\$ 48,24	192,97	0,02%	99,09%	C
VERGA PRÉ-MOLDADA PARA JANELAS COM MAIS DE 1,5 M DE VÃO. AF_03/2016	M	4,80	R\$ 30,84	R\$ 8,72	R\$ 39,56	189,88	0,02%	99,11%	C
PINTURA ACRILICA PARA SINALIZAÇÃO HORIZONTAL EM PISO CIMENTADO	M2	8,88	R\$ 16,48	R\$ 4,66	R\$ 21,14	187,71	0,02%	99,14%	C

CURVA ABC									
OBRA: REFORMA DA UNIDADE BÁSICA DE SAÚDE TEREZA BARBOSA		ENCARGOS SOCIAIS HORISTA= 84,82%			BDI SERVIÇO = 28,27%		DATA BASE: NOVEMBRO/19		
OBRA: CONJ. EUSTÁQUIO GOMES DE MELO, S/N, CIDADE UNIVERSITÁRIA		ENCARGOS SOCIAIS MENSALISTA= 47,07%			BDI MATERIAL= 19,61%		COM DESONERAÇÃO		
Discriminação	Und.	Quantidade	Valor unitário s/ BDI	Valor do BDI	Valor unitário c/ BDI	Valor total	%	Acumulado %	CLASIFICAÇÃO
CHUVEIRO ELETRICO COMUM CORPO PLASTICO TIPO DUCHA, FORNECIMENTO E INSTALACAO	UN	2,00	R\$ 72,70	R\$ 20,55	R\$ 93,25	186,50	0,02%	99,16%	C
DISJUNTOR BIPOLAR DR 40 A - DISPOSITIVO RESIDUAL DIFERENCIAL, TIPO AC, 30MA, REF.5SM1 314-OMB, SIEMENS OU SIMILAR	UND.	1,00	R\$ 139,42	R\$ 39,41	R\$ 178,83	178,83	0,02%	99,19%	C
REMOÇÃO DE LAVATÓRIO	UND	15,00	R\$ 9,27	R\$ 2,62	R\$ 11,89	178,42	0,02%	99,21%	C
CHAPISCO APLICADO EM ALVENARIA (COM PRESENÇA DE VÃOS) E ESTRUTURAS DE CONCRETO DE FACHADA, COM COLHER DE PEDREIRO. ARGAMASSA TRAÇO 1:3 COM PREPARO EM BETONEIRA 400L. AF_06/2014	M2	25,20	R\$ 5,48	R\$ 1,55	R\$ 7,03	177,14	0,02%	99,23%	C
CONTRAVERGA PRÉ-MOLDADA PARA VÃOS DE MAIS DE 1,5 M DE COMPRIMENTO. AF_03/2016	M	4,80	R\$ 28,54	R\$ 8,07	R\$ 36,61	175,72	0,02%	99,25%	C
HIDRÔMETRO DN 25 (¾), 5,0 M³/H FORNECIMENTO E INSTALAÇÃO. AF_11/2016	UN	1,00	R\$ 132,20	R\$ 37,37	R\$ 169,57	169,57	0,02%	99,28%	C
JUNÇÃO SIMPLES, PVC, SERIE R, ÁGUA PLUVIAL, DN 40 MM, JUNTA SOLDÁVEL, FORNECIDO E INSTALADO EM RAMAL DE ENCAMINHAMENTO. AF_12/2014	UN	17,00	R\$ 7,77	R\$ 2,20	R\$ 9,97	169,43	0,02%	99,30%	C
JOELHO 90 GRAUS, PVC, ESGOTO PREDIAL, DN 40 MM, FORNECIDO E INSTALADO EM RAMAL DE DESCARGA OU RAMAL DE ESGOTO SANITÁRIO. AF_12/2014	UND	17,00	R\$ 7,73	R\$ 2,19	R\$ 9,92	168,56	0,02%	99,32%	C
TOMADA 2P+T, ABNT, 10 A, PARA PISO, COM PLACA EM METAL AMARELO E CAIXA PVC	UND.	2,00	R\$ 63,37	R\$ 17,91	R\$ 81,28	162,57	0,02%	99,34%	C
TUBO, PVC, SOLDÁVEL, DN 40MM, INSTALADO EM PRUMADA DE ÁGUA - FORNECIMENTO E INSTALAÇÃO. AF_12/2014	M	13,00	R\$ 9,70	R\$ 2,74	R\$ 12,44	161,75	0,02%	99,36%	C
REGISTRO DE PRESSÃO BRUTO, LATÃO, ROSCÁVEL, 3/4", COM ACABAMENTO E CANOPLA CROMADOS. FORNECIDO E INSTALADO EM RAMAL DE ÁGUA. AF_12/2014	UN	2,00	R\$ 61,08	R\$ 17,27	R\$ 78,35	156,69	0,02%	99,38%	C
CAIXA DE PROTECAO PARA MEDIDOR TRIFASICO, FORNECIMENTO E INSTALACAO	UND.	1,00	R\$ 120,59	R\$ 34,09	R\$ 154,68	154,68	0,02%	99,40%	C
REATERRO MANUAL APOLOADO COM SOQUETE. AF_10/2017	M3	3,84	R\$ 30,53	R\$ 8,63	R\$ 39,16	150,32	0,02%	99,42%	C
DISJUNTOR BIPOLAR TIPO DIN, CORRENTE NOMINAL DE 32A - FORNECIMENTO E INSTALAÇÃO. AF_04/2016	UN	2,00	R\$ 56,66	R\$ 16,02	R\$ 72,68	145,36	0,02%	99,44%	C
CABO DE COBRE NÚ 16 MM2 - FORNECIMENTO E ASSENTAMENTO (7,04M/KG)	KG	2,13	R\$ 52,31	R\$ 14,79	R\$ 67,10	142,96	0,02%	99,46%	C
EMENDA EXTERNA, PARA PERFILADO TIPO "I", 38 X 38 MM, REF. CKP 116 OU SIMILAR	UND.	14,00	R\$ 7,96	R\$ 2,25	R\$ 10,21	142,94	0,02%	99,48%	C
FORNECIMENTO E INSTALAÇÃO DE ELETROCALHA METÁLICA 50 X 50 X 3000 MM (REF. VALEMAM OU SIMILAR)	UND.	3,00	R\$ 35,01	R\$ 9,90	R\$ 44,91	134,72	0,02%	99,49%	C
ENSAIO DE RESISTENCIA A COMPRESSAO SIMPLES - CONCRETO	UND.	1,00	R\$ 103,29	R\$ 29,20	R\$ 132,49	132,49	0,02%	99,51%	C
DISJUNTOR TERMOMAGNETICO TRIPOLAR 63 A, PADRÃO DIN (EUROPEU - LINHA BRANCA), CURVA C	UND.	1,00	R\$ 101,63	R\$ 28,73	R\$ 130,36	130,36	0,02%	99,53%	C
CURVA 90 GRAUS PARA ELETRODUTO, PVC, ROSCÁVEL, DN 25 MM (3/4"), PARA CIRCUITOS TERMINAIS, INSTALADA EM LAJE - FORNECIMENTO E INSTALAÇÃO. AF_12/2015	UN	11,00	R\$ 9,11	R\$ 2,58	R\$ 11,69	128,54	0,02%	99,55%	C
REGISTRO DE ESFERA, PVC, SOLDÁVEL, DN 32 MM, INSTALADO EM RESERVAÇÃO DE ÁGUA DE EDIFICAÇÃO QUE POSSUA RESERVATÓRIO DE FIBRA/FIBROCIMENTO FORNECIMENTO E INSTALAÇÃO. AF_06/2016	UN	4,00	R\$ 22,82	R\$ 6,45	R\$ 29,27	117,08	0,02%	99,56%	C
TORNEIRA CROMADA TUBO MÓVEL, DE MESA, 1/2" OU 3/4", PARA PIA DE COZINHA, PADRÃO ALTO - FORNECIMENTO E INSTALAÇÃO. AF_12/2013	UN	1,00	R\$ 90,65	R\$ 25,63	R\$ 116,28	116,28	0,02%	99,58%	C



CURVA ABC									
OBRA: REFORMA DA UNIDADE BÁSICA DE SAÚDE TEREZA BARBOSA		ENCARGOS SOCIAIS HORISTA= 84,82%			BDI SERVIÇO = 28,27%		DATA BASE: NOVEMBRO/19		
OBRA: CONJ. EUSTÁQUIO GOMES DE MELO, S/N, CIDADE UNIVERSITÁRIA		ENCARGOS SOCIAIS MENSALISTA= 47,07%			BDI MATERIAL= 19,61%		COM DESONERAÇÃO		
Discriminação	Und.	Quantidade	Valor unitário s/ BDI	Valor do BDI	Valor unitário c/ BDI	Valor total	%	Acumulado %	CLASIFICAÇÃO
APICOAMENTO TOTAL DE REBOCO COM PONTEIRAS/TALHADEIRAS	M2	46,54	R\$ 1,91	R\$ 0,54	R\$ 2,45	114,00	0,01%	99,59%	C
REGISTRO GAVETA BRUTO, D = 40 MM (1 1/2") - REF.1502-B, PN16, DECA OU SIMILAR	UND	1,00	R\$ 88,72	R\$ 25,08	R\$ 113,80	113,80	0,01%	99,61%	C
REMOÇÃO DE JANELAS, DE FORMA MANUAL, SEM REAPROVEITAMENTO. AF_12/2017	M2	5,24	R\$ 16,03	R\$ 4,53	R\$ 20,56	107,74	0,01%	99,62%	C
JUNÇÃO SIMPLES, PVC, ESGOTO PREDIAL, DN 50 X 50 MM, JUNTA ELÁSTICA, FORNECIDO E INSTALADO EM RAMAL DE DESCARGA OU RAMAL DE ESGOTO SANITÁRIO. AF_12/2014	UND	5,00	R\$ 15,80	R\$ 4,47	R\$ 20,27	101,33	0,01%	99,63%	C
FILETE DE GRANITO CINZA ANDORINHA L=4CM, E=2CM, COM ACABAMENTO ABOLEADO	M	2,00	R\$ 38,60	R\$ 10,91	R\$ 49,51	99,02	0,01%	99,64%	C
REMOÇÃO DE FORROS DE DRYWALL, PVC E FIBROMINERAL, DE FORMA MANUAL, SEM REAPROVEITAMENTO. AF_12/2017	M2	77,02	R\$ 0,99	R\$ 0,28	R\$ 1,27	97,81	0,01%	99,66%	C
ELETRODUTO RÍGIDO ROSCÁVEL, PVC, DN 32 MM (1"), PARA CIRCUITOS TERMINAIS, INSTALADO EM LAJE - FORNECIMENTO E INSTALAÇÃO. AF_12/2015	M	9,00	R\$ 8,42	R\$ 2,38	R\$ 10,80	97,20	0,01%	99,67%	C
JOELHO 45 GRAUS, PVC, ESGOTO PREDIAL, DN 100 MM, FORNECIDO E INSTALADO EM RAMAL DE DESCARGA OU RAMAL DE ESGOTO SANITÁRIO. AF_12/2014	UND	3,00	R\$ 24,55	R\$ 6,94	R\$ 31,49	94,47	0,01%	99,68%	C
LUVA SIMPLES, PVC, SERIE R, ÁGUA PLUVIAL, DN 40 MM, JUNTA SOLDÁVEL, FORNECIDO E INSTALADO EM RAMAL DE ENCAMINHAMENTO. AF_12/2014	UN	14,00	R\$ 5,22	R\$ 1,48	R\$ 6,70	93,74	0,01%	99,69%	C
VALVULA PE COM CRIVO BRONZE 1.1/4" - FORNECIMENTO E INSTALACAO	UN	1,00	R\$ 70,60	R\$ 19,96	R\$ 90,56	90,56	0,01%	99,71%	C
TORNEIRA CROMADA 1/2" OU 3/4" PARA TANQUE, PADRÃO MÉDIO - FORNECIMENTO E INSTALAÇÃO. AF_12/2013	UN	2,00	R\$ 34,97	R\$ 9,89	R\$ 44,86	89,71	0,01%	99,72%	C
PINTURA ACRILICA EM PISO CIMENTADO, TRES DEMAOS	M2	4,28	R\$ 16,04	R\$ 4,53	R\$ 20,57	88,06	0,01%	99,73%	C
JOELHO 90 GRAUS, PVC, SOLDÁVEL, DN 32MM, INSTALADO EM RAMAL OU SUB-RAMAL DE ÁGUA - FORNECIMENTO E INSTALAÇÃO. AF_12/2014	UN	8,00	R\$ 8,27	R\$ 2,34	R\$ 10,61	84,86	0,01%	99,74%	C
REMOÇÃO DE VASO SANITÁRIO	UND	7,00	R\$ 9,27	R\$ 2,62	R\$ 11,89	83,26	0,01%	99,75%	C
CAIXA DE GORDURA SIMPLES, CIRCULAR, EM CONCRETO PRÉ-MOLDADO, DIÂMETRO INTERNO = 0,4 M, ALTURA INTERNA = 0,4 M. AF_05/2018	UN	1,00	R\$ 64,83	R\$ 18,33	R\$ 83,16	83,16	0,01%	99,76%	C
CURVA 90 GRAUS PARA ELETRODUTO, PVC, ROSCÁVEL, DN 50 MM (1 1/2") - FORNECIMENTO E INSTALAÇÃO. AF_12/2015	UN	4,00	R\$ 16,04	R\$ 4,53	R\$ 20,57	82,30	0,01%	99,77%	C
ADAPTADOR COM FLANGE E ANEL DE VEDAÇÃO, PVC, SOLDÁVEL, DN 32 MM X 1 , INSTALADO EM RESERVAÇÃO DE ÁGUA DE EDIFICAÇÃO QUE POSSUA RESERVATÓRIO DE FIBRA/FIBROCIMENTO FORNECIMENTO E INSTALAÇÃO. AF_06/2016	UN	4,00	R\$ 15,43	R\$ 4,36	R\$ 19,79	79,17	0,01%	99,78%	C
TOMADA PARA LÓGICA, RJ45, COM PLACA	UND.	2,00	R\$ 29,99	R\$ 8,48	R\$ 38,47	76,94	0,01%	99,79%	C
JOELHO 90 GRAUS, PVC, SOLDÁVEL, DN 40MM, INSTALADO EM PRUMADA DE ÁGUA - FORNECIMENTO E INSTALAÇÃO. AF_12/2014	UN	8,00	R\$ 7,45	R\$ 2,11	R\$ 9,56	76,45	0,01%	99,80%	C
RALO HEMISFÉRICO EM Fº Fº, TIPO ABACAXI Ø 100MM	UND	2,00	R\$ 29,14	R\$ 8,24	R\$ 37,38	74,76	0,01%	99,81%	C
FORNECIMENTO E INSTALAÇÃO DE SAÍDA HORIZONTAL PARA ELETRODUTO 1" (REF. VL 33 VALEMAM OU SIMILAR)	UND.	10,00	R\$ 5,61	R\$ 1,59	R\$ 7,20	71,96	0,01%	99,82%	C



CURVA ABC									
OBRA: REFORMA DA UNIDADE BÁSICA DE SAÚDE TEREZA BARBOSA		ENCARGOS SOCIAIS HORISTA= 84,82%			BDI SERVIÇO = 28,27%		DATA BASE: NOVEMBRO/19		
OBRA: CONJ. EUSTÁQUIO GOMES DE MELO, S/N, CIDADE UNIVERSITÁRIA		ENCARGOS SOCIAIS MENSALISTA= 47,07%			BDI MATERIAL= 19,61%		COM DESONERAÇÃO		
Discriminação	Und.	Quantidade	Valor unitário s/ BDI	Valor do BDI	Valor unitário c/ BDI	Valor total	%	Acumulado %	CLASSIFICAÇÃO
CAPINA E LIMPEZA MANUAL DE TERRENO	M2	55,32	R\$ 1,01	R\$ 0,29	R\$ 1,30	71,67	0,01%	99,83%	C
ABRAÇADEIRA METÁLICA TIPO "D" DE 3/4"(25 MM)	UND.	13,00	R\$ 4,10	R\$ 1,16	R\$ 5,26	68,37	0,01%	99,84%	C
TÊ DE REDUÇÃO, PVC, SOLDÁVEL, DN 32MM X 25MM, INSTALADO EM PRUMADA DE ÁGUA - FORNECIMENTO E INSTALAÇÃO. AF_12/2014	UN	6,00	R\$ 8,59	R\$ 2,43	R\$ 11,02	66,11	0,01%	99,85%	C
CAIXA DE INSPEÇÃO PARA ATERRAMENTO, CIRCULAR, EM POLIETILENO, DIÂMETRO INTERNO = 0,3 M. AF_05/2018	UN	3,00	R\$ 16,31	R\$ 4,61	R\$ 20,92	62,76	0,01%	99,86%	C
JANELA DE ALUMÍNIO, TIPO FIXA(BOCA DE LOBO), INCLUSIVE VIDROS	M2	0,25	R\$ 191,38	R\$ 54,10	R\$ 245,49	61,37	0,01%	99,86%	C
INTERRUPTOR SIMPLES (3 MÓDULOS), 10A/250V, INCLUINDO SUPORTE E PLACA - FORNECIMENTO E INSTALAÇÃO. AF_12/2015	UN	1,00	R\$ 46,29	R\$ 13,09	R\$ 59,38	59,38	0,01%	99,87%	C
JUNÇÃO SIMPLES, PVC, SERIE R, ÁGUA PLUVIAL, DN 100 X 100 MM, JUNTA ELÁSTICA, FORNECIDO E INSTALADO EM RAMAL DE ENCAMINHAMENTO. AF_12/2014	UN	1,00	R\$ 46,23	R\$ 13,07	R\$ 59,30	59,30	0,01%	99,88%	C
REMOÇÃO DE INTERRUPTORES/TOMADAS ELÉTRICAS, DE FORMA MANUAL, SEM REAPROVEITAMENTO. AF_12/2017	UN	109,00	R\$ 0,41	R\$ 0,12	R\$ 0,53	57,32	0,01%	99,89%	C
CURVA VERTICAL PARA CANALETA METÁLICA ARTICULADA, DA VALEMAM	UND.	1,00	R\$ 42,33	R\$ 11,97	R\$ 54,30	54,30	0,01%	99,89%	C
REMOÇÃO DE LUMINÁRIAS, DE FORMA MANUAL, SEM REAPROVEITAMENTO. AF_12/2017	UN	50,00	R\$ 0,81	R\$ 0,23	R\$ 1,04	51,95	0,01%	99,90%	C
UNIÃO, PVC, SOLDÁVEL, DN 32MM, INSTALADO EM RAMAL DE DISTRIBUIÇÃO DE ÁGUA - FORNECIMENTO E INSTALAÇÃO. AF_12/2014	UN	3,00	R\$ 13,16	R\$ 3,72	R\$ 16,88	50,64	0,01%	99,91%	C
CAIACAO EM MEIO FIO	M2	12,23	R\$ 3,07	R\$ 0,87	R\$ 3,94	48,17	0,01%	99,91%	C
REMOÇÃO DE TAMPO DE PIA EM AÇO INOX	M2	2,42	R\$ 15,18	R\$ 4,29	R\$ 19,47	47,17	0,01%	99,92%	C
INTERRUPTOR 02 SEÇÕES SIMPLES, DE EMBUTIR, COM PLACA, CONJUGADO COM TOMADA 2P+T, ABNT, 10A, INCLUSIVE CAIXA PVC 4X2	UND.	1,00	R\$ 34,22	R\$ 9,67	R\$ 43,89	43,89	0,01%	99,92%	C
DUTO CORRUGADO FLEXÍVEL EM PEAD Ø = 1.1/4'; TIPO KANALEX OU SIMILAR, LANÇADO DIRETAMENTE NO SOLO, EXCLUSIVE ESCAVAÇÃO E REATERRO	M	3,00	R\$ 10,98	R\$ 3,10	R\$ 14,08	42,25	0,01%	99,93%	C
TÊ DE REDUÇÃO 90° DE PVC RÍGIDO SOLDÁVEL, MARROM DIÂM = 40 X 25MM	UND	2,00	R\$ 15,74	R\$ 4,45	R\$ 20,19	40,38	0,01%	99,94%	C
JOELHO 45 GRAUS, PVC, ESGOTO PREDIAL, DN 40 MM, FORNECIDO E INSTALADO EM RAMAL DE DESCARGA OU RAMAL DE ESGOTO SANITÁRIO. AF_12/2014	UND	4,00	R\$ 6,96	R\$ 1,97	R\$ 8,93	35,71	0,00%	99,94%	C
ABRAÇADEIRA METÁLICA TIPO "D" DE 1"	UND.	7,00	R\$ 3,96	R\$ 1,12	R\$ 5,08	35,56	0,00%	99,94%	C
EMENDA INTERNA 50 X 50 MM COM BASE LISA PERFURADA PARA ELETROCALHA METÁLICA (REF. MOPA OU SIMILAR)	UND.	4,00	R\$ 6,85	R\$ 1,94	R\$ 8,79	35,15	0,00%	99,95%	C



CURVA ABC									
OBRA: REFORMA DA UNIDADE BÁSICA DE SAÚDE TEREZA BARBOSA		ENCARGOS SOCIAIS HORISTA= 84,82%			BDI SERVIÇO = 28,27%		DATA BASE: NOVEMBRO/19		
OBRA: CONJ. EUSTÁQUIO GOMES DE MELO, S/N, CIDADE UNIVERSITÁRIA		ENCARGOS SOCIAIS MENSALISTA= 47,07%			BDI MATERIAL= 19,61%		COM DESONERAÇÃO		
Discriminação	Und.	Quantidade	Valor unitário s/ BDI	Valor do BDI	Valor unitário c/ BDI	Valor total	%	Acumulado %	CLASSIFICAÇÃO
TOMADA MÉDIA DE EMBUTIR (1 MÓDULO), 2P+T 20 A, INCLUINDO SUPORTE E PLACA - FORNECIMENTO E INSTALAÇÃO. AF_12/2015	UN	1,00	R\$ 27,30	R\$ 7,72	R\$ 35,02	35,02	0,00%	99,95%	C
SAÍDA HORIZONTAL DE ELETROCALHA PARA ELETRODUTO 3/4	UND.	4,00	R\$ 6,78	R\$ 1,92	R\$ 8,70	34,79	0,00%	99,96%	C
SAÍDA HORIZONTAL DE ELETROCALHA PARA ELETRODUTO 1"	UND.	4,00	R\$ 6,58	R\$ 1,86	R\$ 8,44	33,76	0,00%	99,96%	C
CURVA HORIZONTAL 50 X 50 MM PARA ELETROCALHA METÁLICA, COM ÂNGULO 90° (REF.: MOPA OU SIMILAR)	UND.	2,00	R\$ 13,06	R\$ 3,69	R\$ 16,75	33,50	0,00%	99,97%	C
TE, PVC, SOLDÁVEL, DN 32MM, INSTALADO EM RAMAL OU SUB-RAMAL DE ÁGUA - FORNECIMENTO E INSTALAÇÃO. AF_12/2014	UN	2,00	R\$ 12,03	R\$ 3,40	R\$ 15,43	30,86	0,00%	99,97%	C
LUVA PARA ELETRODUTO, PVC, ROSCÁVEL, DN 50 MM (1 1/2") - FORNECIMENTO E INSTALAÇÃO. AF_12/2015	UN	2,00	R\$ 10,50	R\$ 2,97	R\$ 13,47	26,94	0,00%	99,97%	C
CURVA 90 GRAUS PARA ELETRODUTO, PVC, ROSCÁVEL, DN 32 MM (1"), PARA CIRCUITOS TERMINAIS, INSTALADA EM FORRO - FORNECIMENTO E INSTALAÇÃO. AF_12/2015	UN	2,00	R\$ 10,44	R\$ 2,95	R\$ 13,39	26,78	0,00%	99,98%	C
BUCHA DE REDUÇÃO CURTA DE PVC RÍGIDO SOLDÁVEL, MARROM, DIÂM = 32 X 25MM	UND	4,00	R\$ 4,23	R\$ 1,20	R\$ 5,43	21,70	0,00%	99,98%	C
EMENDA EXTERNA, PARA PERFILADO TIPO "X", 38 X 38 MM, REF. CKP 119 OU SIMILAR	UND.	2,00	R\$ 8,46	R\$ 2,39	R\$ 10,85	21,70	0,00%	99,98%	C
LUVA, PVC, SOLDÁVEL, DN 25MM, INSTALADO EM RAMAL DE DISTRIBUIÇÃO DE ÁGUA - FORNECIMENTO E INSTALAÇÃO. AF_12/2014	UN	5,00	R\$ 3,09	R\$ 0,87	R\$ 3,96	19,82	0,00%	99,99%	C
JOELHO 45 GRAUS, PVC, SOLDÁVEL, DN 25MM, INSTALADO EM RAMAL OU SUB-RAMAL DE ÁGUA - FORNECIMENTO E INSTALAÇÃO. AF_12/2014	UN	2,00	R\$ 6,65	R\$ 1,88	R\$ 8,53	17,06	0,00%	99,99%	C
LUVA PARA ELETRODUTO, PVC, ROSCÁVEL, DN 25 MM (3/4"), PARA CIRCUITOS TERMINAIS, INSTALADA EM PAREDE - FORNECIMENTO E INSTALAÇÃO. AF_12/2015	UN	2,00	R\$ 6,43	R\$ 1,82	R\$ 8,25	16,50	0,00%	99,99%	C
ORNECIMENTO E INSTALAÇÃO DE SAÍDA HORIZONTAL PARA ELETRODUTO 1 1/2" (REF. VL 33 VALEMAM OU SIMILAR)	UND.	2,00	R\$ 6,01	R\$ 1,70	R\$ 7,71	15,42	0,00%	99,99%	C
DEMOLIÇÃO DE CONCRETO MANUALMENTE	M3	0,74	R\$ 15,18	R\$ 4,29	R\$ 19,47	14,34	0,00%	99,99%	C
REMOÇÃO DE VENTILADOR DE TETO	UND.	3,00	R\$ 3,58	R\$ 1,01	R\$ 4,59	13,78	0,00%	100,00%	C
BUCHA DE REDUÇÃO LONGA DE PVC RÍGIDO SOLDÁVEL, MARROM, DIÂM = 40 X 25MM	UND	1,00	R\$ 9,11	R\$ 2,58	R\$ 11,69	11,69	0,00%	100,00%	C



OBRA: REFORMA DA UNIDADE BÁSICA DE SAÚDE TEREZA BARBOSA
OBRA: CONJ. EUSTÁQUIO GOMES DE MELO, S/N, CIDADE UNIVERSITÁRIA

CURVA ABC

ENCARGOS SOCIAIS HORISTA= 84,82%

BDI SERVIÇO = 28,27%

DATA BASE: NOVEMBRO/19

ENCARGOS SOCIAIS MENSALISTA= 47,07%

BDI MATERIAL= 19,61%

COM DESONERAÇÃO

Discriminação	Und.	Quantidade	Valor unitário s/ BDI	Valor do BDI	Valor unitário c/ BDI	Valor total	%	Acumulado %	CLASIFICAÇÃO
SUPORTE VERTICAL 50 X 50MM PARA FIXAÇÃO DE ELETROCALHA METÁLICA (REF. MOPA OU SIMILAR)	UND.	1,00	R\$ 8,50	R\$ 2,40	R\$ 10,90	10,90	0,00%	100,00%	C
LUVA PARA ELETRODUTO, PVC, ROSCÁVEL, DN 32 MM (1"), PARA CIRCUITOS TERMINAIS, INSTALADA EM PAREDE - FORNECIMENTO E INSTALAÇÃO. AF_12/2015	UN	1,00	R\$ 7,60	R\$ 2,15	R\$ 9,75	9,75	0,00%	100,00%	C
TOTAL GERAL						R\$ 774.394,57	100,00%		
FONTE: SINAPI - AL COM DESONERAÇÃO, ORSE									

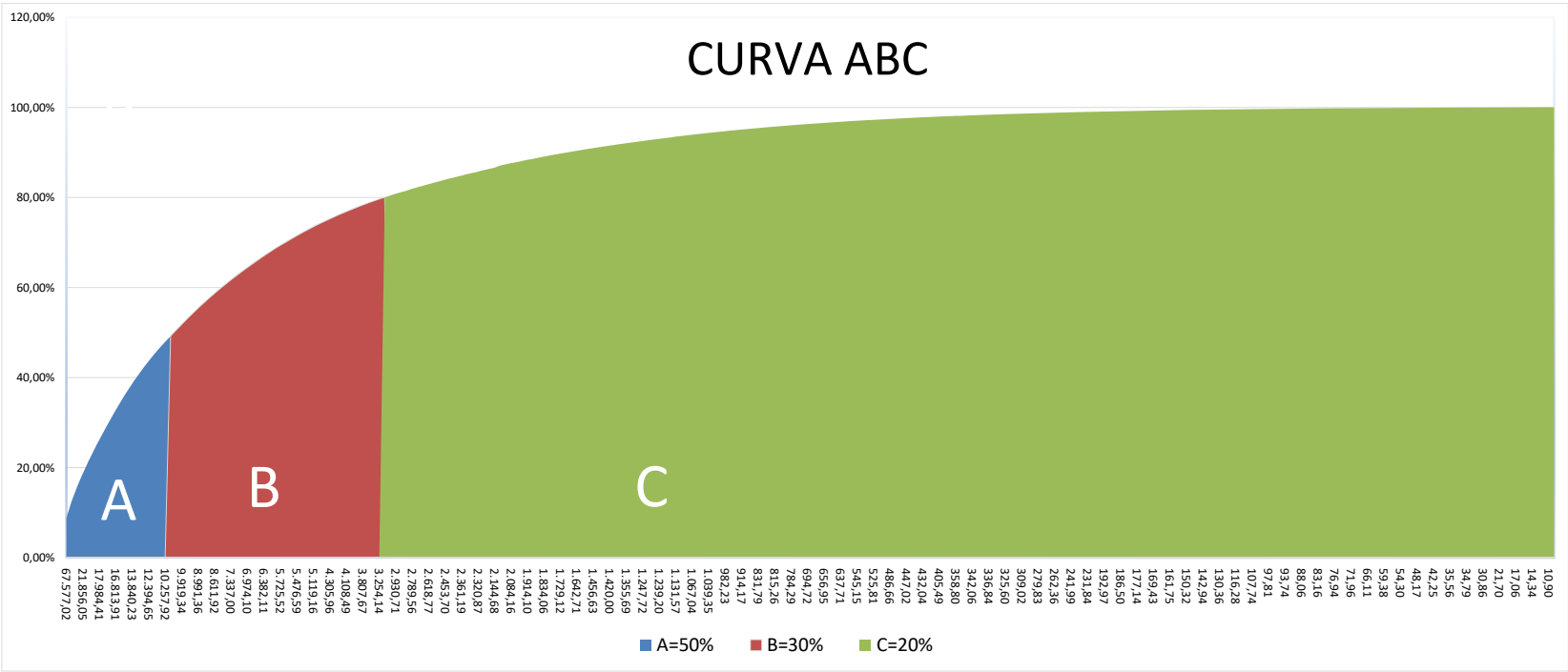



ITENS DE MAIOR RELEVÂNCIA

OBRA: REFORMA DA UNIDADE BÁSICA DE SAÚDE TEREZA BARBOSA

ENCARGOS SOCIAIS HORISTA= 84,82%

BDI SERVIÇO = 28,27%

DATA BASE: NOVEMBRO/19

OBRA: CONJ. EUSTÁQUIO GOMES DE MELO, S/N, CIDADE UNIVERSITÁRIA

ENCARGOS SOCIAIS MENSALISTA= 47,07%

BDI MATERIAL= 19,61%

COM DESONERAÇÃO

Obs: Conforme o Acórdão do TCU os itens de maior relevância são aqueles que estão representados no Grupo A=50% e B= 30%, Totalizando 80%

Discriminação	Und.	Quantidade	Valor unitário s/ BDI	Valor do BDI	Valor unitário c/ BDI	Valor total	%	Acumulado %	CLASIFICAÇÃO
ADMINISTRAÇÃO LOCAL	MÊS	6,00	R\$ 8.780,57	R\$ 2.482,27	R\$ 11.262,84	67.577,02	8,73%	8,73%	A
IMPERMEABILIZAÇÃO COM APLICAÇÃO DE ARGAMASSA POLIMÉRICA TIPO DENVERTEC 100 OU SIMILAR	M2	624,92	R\$ 36,08	R\$ 10,20	R\$ 46,27	28.918,11	3,73%	12,46%	A
INSTALAÇÃO E FORNECIMENTO DE CONDICIONADOR DE AR TIPO SPLIT HIGH WALL, 9000 BTU- FORNECIMENTO E INSTALAÇÃO	UND.	11,00	R\$ 1.758,01	R\$ 496,99	R\$ 2.255,00	24.804,99	3,20%	15,66%	A
PISO INDUSTRIAL DE ALTA RESISTENCIA, ESPESSURA 8MM, INCLUSO JUNTAS DE DILATAÇÃO PLÁSTICAS E POLIMENTO MECANIZADO	M2	257,00	R\$ 66,30	R\$ 18,74	R\$ 85,04	21.856,05	2,82%	18,49%	A
EXECUÇÃO DE PASSEIO EM PISO INTERTRAVADO, COM BLOCO RETANGULAR COR NATURAL DE 20 X 10 CM, ESPESSURA 6 CM. AF_12/2015	M2	290,46	R\$ 55,91	R\$ 15,81	R\$ 71,72	20.830,57	2,69%	21,18%	A
EXAUSTOR ACI-200, DA SICTELL OU SIMILAR - FORNECIMENTO E INSTALAÇÃO	UND	9,00	R\$ 1.710,12	R\$ 483,45	R\$ 2.193,57	19.742,14	2,55%	23,73%	A
REVESTIMENTO CERÂMICO PARA PISO OU PAREDE, 60 X 60 CM, PORTOBELLO OU SIMILAR, LINHA PIETRA DI FIRENZE, GRIGIO OU SIMILAR, APLICADO COM ARGAMASSA INDUSTRIALIZADA AC-II, REJUNTADO, EXCLUSIVE REGULARIZAÇÃO DE BASE OU EMBOÇO	M2	156,74	R\$ 89,45	R\$ 25,29	R\$ 114,74	17.984,41	2,32%	26,05%	A
SUMIDOURO 1,50X15,00M (COMPRIMENTO CIRCULAR X ALTURA)DIMENSÕES EXTERNAS, COM CONEXÕES INTERNAS CONFORME PROJETO	UND	1,00	R\$ 13.641,78	R\$ 3.856,53	R\$ 17.498,31	17.498,31	2,26%	28,31%	A
PISO CIMENTADO DESEMPOLADO TRAÇO 1:5, E=5 CM	M2	419,45	R\$ 31,60	R\$ 8,93	R\$ 40,53	17.001,69	2,20%	30,50%	A
CISTERNA 2,35X3,80X1,70M (COMPRIMENTO X LARGURA X ALTURA)DIMENSÕES EXTERNAS, COM CONEXÕES INTERNAS CONFORME PROJETO	UND	1,00	R\$ 13.108,22	R\$ 3.705,69	R\$ 16.813,91	16.813,91	2,17%	32,67%	A
TRATAMENTO EM PAREDES COM INFILTRAÇÃO, COM DEMOLIÇÃO DE REBOCO, IMPERMEABILIZAÇÃO POLIMÉRICA, CHAPISCO E REBOCO	M2	260,53	R\$ 47,61	R\$ 13,46	R\$ 61,06	15.908,77	2,05%	34,73%	A
REFORÇO ESTRUTURA COM ESTRUTURA METÁLICA EM AÇO ESTRUTURAL PERFIL "I" DE AÇO LAMINADO, "W" 250 X 44,8	M	35,25	R\$ 349,51	R\$ 98,81	R\$ 448,32	15.803,16	2,04%	36,77%	A
APLICAÇÃO MANUAL DE PINTURA COM TINTA LÁTEX ACRÍLICA EM PAREDES, DUAS DEMÃOS. AF_06/2014	M2	1.043,51	R\$ 10,34	R\$ 2,92	R\$ 13,26	13.840,23	1,79%	38,56%	A
CONTRAPISO AUTONIVELANTE, APLICADO SOBRE LAJE, ADERIDO, ESPESSURA 2CM. AF_06/2014	M2	696,89	R\$ 15,22	R\$ 4,30	R\$ 19,52	13.605,17	1,76%	40,31%	A
TELHAMENTO COM TELHA CERÂMICA CAPA-CANAL, TIPO PAULISTA, COM MAIS DE 2 ÁGUAS, INCLUSO TRANSPORTE VERTICAL. AF_07/2019	M2	380,86	R\$ 26,86	R\$ 7,59	R\$ 34,45	13.121,81	1,69%	42,01%	A
APLICAÇÃO E LIXAMENTO DE MASSA LÁTEX EM PAREDES, DUAS DEMÃOS. AF_06/2014	M2	1.043,51	R\$ 9,26	R\$ 2,62	R\$ 11,88	12.394,65	1,60%	43,61%	A
DEMOLIÇÃO MANUAL DE PISO CIMENTADO SOBRE LASTRO DE CONCRETO - REV 01	M2	492,44	R\$ 18,67	R\$ 5,28	R\$ 23,95	11.795,81	1,52%	45,13%	A
ALVENARIA DE VEDAÇÃO DE BLOCOS CERÂMICOS FURADOS NA HORIZONTAL DE 11,5X19X19CM (ESPESSURA 11,5CM) DE PAREDES COM ÁREA LÍQUIDA MAIOR OU IGUAL A 6M² COM VÃOS E ARGAMASSA DE ASSENTAMENTO COM PREPARO EM BETONEIRA. AF_06/2014	M2	170,84	R\$ 49,96	R\$ 14,12	R\$ 64,08	10.948,37	1,41%	46,55%	A
CAIXA D'ÁGUA EM FIBRA DE VIDRO - INSTALADA, COM ESTRUTURA DE SUPORTE CAP. 3.000 LITROS	UND	1,00	R\$ 7.997,13	R\$ 2.260,79	R\$ 10.257,92	10.257,92	1,32%	47,87%	A



ITENS DE MAIOR RELEVÂNCIA

OBRA: REFORMA DA UNIDADE BÁSICA DE SAÚDE TEREZA BARBOSA

ENCARGOS SOCIAIS HORISTA= 84,82%

BDI SERVIÇO = 28,27%

DATA BASE: NOVEMBRO/19

OBRA: CONJ. EUSTÁQUIO GOMES DE MELO, S/N, CIDADE UNIVERSITÁRIA

ENCARGOS SOCIAIS MENSALISTA= 47,07%

BDI MATERIAL= 19,61%

COM DESONERAÇÃO

Obs: Conforme o Acórdão do TCU os itens de maior relevância são aqueles que estão representados no Grupo A=50% e B= 30%, Totalizando 80%

Discriminação	Und.	Quantidade	Valor unitário s/ BDI	Valor do BDI	Valor unitário c/ BDI	Valor total	%	Acumulado %	CLASIFICAÇÃO
APLICAÇÃO MANUAL DE PINTURA COM TINTA TEXTURIZADA ACRÍLICA EM PAREDES EXTERNAS DE CASAS, UMA COR. AF_06/2014	M2	533,50	R\$ 14,87	R\$ 4,20	R\$ 19,07	10.175,81	1,31%	49,18%	A
INSTALAÇÃO E FORNECIMENTO DE CONDICIONADOR DE AR TIPO SPLIT HIGH WALL, 18000 BTU- FORNECIMENTO E INSTALAÇÃO	UND.	3,00	R\$ 2.590,84	R\$ 732,43	R\$ 3.323,27	9.969,81	1,29%	50,47%	B
FOSSA 1,50X2,00X2,10M (COMPRIMENTO X LARGURA X ALTURA)DIMENSÕES EXTERNAS, COM CONEXÕES INTERNAS CONFORME PROJETO	UND	1,00	R\$ 7.733,17	R\$ 2.186,17	R\$ 9.919,34	9.919,34	1,28%	51,75%	B
LUMINÁRIA CALHA SOBREPOR P/LAMP.FLUORESCENTE 2X40W, COMPLETA, INCL.REATOR PARTIDA RÁPIDA E LAMPADAS - REV. 01	UND.	66,00	R\$ 110,73	R\$ 31,30	R\$ 142,03	9.374,20	1,21%	52,96%	B
GRADE PROTEÇÃO C/ BARRA QUADRADA FERRO 5/8", COM PINTURA	M2	34,73	R\$ 208,01	R\$ 58,81	R\$ 266,82	9.266,59	1,20%	54,16%	B
LOCAÇÃO DE CAIXA COLETORA DE ENTULHO CAPACIDADE 5 M³ (LOCAL: ARACAJU)	UN	30,48	R\$ 230,00	R\$ 65,02	R\$ 295,02	8.991,36	1,16%	55,32%	B
(COMPOSIÇÃO REPRESENTATIVA) DO SERVIÇO DE EMBOÇO/MASSA ÚNICA, APLICADO MANUALMENTE, TRAÇO 1:2:8, EM BETONEIRA DE 400L, PAREDES INTERNAS, COM EXECUÇÃO DE TALISCAS, EDIFICAÇÃO HABITACIONAL UNIFAMILIAR (CASAS) E EDIFICAÇÃO PÚBLICA PADRÃO. AF_12/2014	M2	299,12	R\$ 23,31	R\$ 6,59	R\$ 29,90	8.943,65	1,15%	56,48%	B
LAVATÓRIO LOUCA (DECA-RAVENA REF L-91) SEM COLUNA, C/SIFÃO CROMADO(DECA REF 1190), VÁLVULA CROMADA (DECA REF1600), CONJ. DE FIXAÇÃO (DECA REF SP7), ENGATE CROMADO, OU SIMILARES, EXCLUSIVE TORNEIRA	UND	16,00	R\$ 427,20	R\$ 120,77	R\$ 547,97	8.767,51	1,13%	57,61%	B
ALUGUEL DE CONTAINER - ESCRITÓRIO COM BANHEIRO - 6,20 X 2,40M, EQUIPADO COM AR CONDICIONADO	MÊS	6,00	R\$ 1.200,00	R\$ 235,32	R\$ 1.435,32	8.611,92	1,11%	58,72%	B
FORNECIMENTO E LANÇAMENTO DE CABO UTP 4 PARES CAT 5E	M	900,00	R\$ 6,93	R\$ 1,96	R\$ 8,89	8.000,19	1,03%	59,75%	B
INSTALAÇÃO E FORNECIMENTO DE CONDICIONADOR DE AR TIPO SPLIT HIGH WALL, 12000 BTU- FORNECIMENTO E INSTALAÇÃO	UND.	3,00	R\$ 1.950,63	R\$ 551,44	R\$ 2.502,07	7.506,22	0,97%	60,72%	B
CABO DE COBRE FLEXÍVEL ISOLADO, 2,5 MM², ANTI-CHAMA 450/750 V, PARA CIRCUITOS TERMINAIS - FORNECIMENTO E INSTALAÇÃO. AF_12/2015	M	2.200,00	R\$ 2,60	R\$ 0,74	R\$ 3,34	7.337,00	0,95%	61,67%	B
RASGO EM ALVENARIA PARA RAMAIS/ DISTRIBUIÇÃO COM DIÂMETROS MENORES OU IGUAIS A 40 MM. AF_05/2015	M	585,00	R\$ 9,63	R\$ 2,72	R\$ 12,35	7.226,15	0,93%	62,60%	B
CHUMBAMENTO LINEAR EM ALVENARIA PARA RAMAIS/DISTRIBUIÇÃO COM DIÂMETROS MENORES OU IGUAIS A 40 MM. AF_05/2015	M	585,00	R\$ 9,52	R\$ 2,69	R\$ 12,21	7.143,61	0,92%	63,53%	B
RASGO EM CONTRAPISO PARA RAMAIS/ DISTRIBUIÇÃO COM DIÂMETROS MENORES OU IGUAIS A 40 MM. AF_05/2015	M	292,00	R\$ 18,62	R\$ 5,26	R\$ 23,88	6.974,10	0,90%	64,43%	B
FABRICAÇÃO E INSTALAÇÃO DE ESTRUTURA PONTALETADA DE MADEIRA NÃO APARELHADA PARA TELHADOS COM ATÉ 2 ÁGUAS E PARA TELHA ONDULADA DE FIBROCIMENTO, METÁLICA, PLÁSTICA OU TERMOACÚSTICA, INCLUSO TRANSPORTE VERTICAL. AF_12/2015	M2	352,25	R\$ 15,10	R\$ 4,27	R\$ 19,37	6.822,62	0,88%	65,31%	B
REVESTIMENTO CERÂMICO PARA PAREDE, 10 X 10 CM, ELIZABETH, LINHA LUX NEVE, APLICADO COM ARGAMASSA INDUSTRIALIZADA AC-II, REJUNTADO, EXCLUSIVE REGULARIZAÇÃO DE BASE OU EMBOÇO - REV 04	M2	109,57	R\$ 46,87	R\$ 13,25	R\$ 60,12	6.587,54	0,85%	66,16%	B
TUBO EM COBRE FLEXÍVEL, DN 1/2", COM ISOLAMENTO, INSTALADO EM RAMAL DE ALIMENTAÇÃO DE AR CONDICIONADO COM CONDENSADORA CENTRAL FORNECIMENTO E INSTALAÇÃO. AF_12/2015	M	133,00	R\$ 37,41	R\$ 10,58	R\$ 47,99	6.382,11	0,82%	66,98%	B
CORRIMÃO EM AÇO INOX Ø=1 1/2", DUPLO, H=90CM	M	8,40	R\$ 591,59	R\$ 167,24	R\$ 758,83	6.374,19	0,82%	67,80%	B



ITENS DE MAIOR RELEVÂNCIA

OBRA: REFORMA DA UNIDADE BÁSICA DE SAÚDE TEREZA BARBOSA

ENCARGOS SOCIAIS HORISTA= 84,82%

BDI SERVIÇO = 28,27%

DATA BASE: NOVEMBRO/19

OBRA: CONJ. EUSTÁQUIO GOMES DE MELO, S/N, CIDADE UNIVERSITÁRIA

ENCARGOS SOCIAIS MENSALISTA= 47,07%

BDI MATERIAL= 19,61%

COM DESONERAÇÃO

Obs: Conforme o Acórdão do TCU os itens de maior relevância são aqueles que estão representados no Grupo A=50% e B= 30%, Totalizando 80%

Discriminação	Und.	Quantidade	Valor unitário s/ BDI	Valor do BDI	Valor unitário c/ BDI	Valor total	%	Acumulado %	CLASIFICAÇÃO
TAXAS PARA CONCESSÃO DE AUTORIZAÇÃO AMBIENTAL CLASSE I (MICRO PORTE, ÁREA ATÉ 500M²), INCLUINDO LICENÇA DE OPERAÇÃO, PUBLICAÇÃO EM DIÁRIO OFICIAL, PLANO DE GERENCIAMENTO DE RESÍDUOS E PLACA AMBIENTAL (1,50 X 1,0 M). (UN)	UND	1,00	R\$ 4.931,77	R\$ 1.394,21	R\$ 6.325,98	6.325,98	0,82%	68,62%	B
TUBO PVC RÍGIDO C/ANEL BORRACHA, SERIE REFORÇADA, P/ESGOTO E AGUAS PLUVIAIS, D = 100MM	M	115,00	R\$ 38,81	R\$ 10,97	R\$ 49,79	5.725,52	0,74%	69,36%	B
PREPARO DE SUPERFÍCIE COM LIXAMENTO DE PAREDES E TETOS	M2	1.725,51	R\$ 2,55	R\$ 0,72	R\$ 3,27	5.640,17	0,73%	70,09%	B
TRAMA DE MADEIRA COMPOSTA POR TERÇAS PARA TELHADOS DE ATÉ 2 ÁGUAS PARA TELHA ESTRUTURAL DE FIBROCIMENTO, INCLUSO TRANSPORTE VERTICAL. AF_07/2019	M2	352,25	R\$ 12,20	R\$ 3,45	R\$ 15,65	5.512,29	0,71%	70,80%	B
PORTA DE MADEIRA PARA PINTURA, SEMI-OCA (LEVE OU MÉDIA), 80X210CM, ESPESSURA DE 3,5CM, INCLUSO DOBRADIÇAS - FORNECIMENTO E INSTALAÇÃO. AF_08/2015	UN	14,00	R\$ 304,97	R\$ 86,22	R\$ 391,19	5.476,59	0,71%	71,51%	B
APLICAÇÃO MANUAL DE PINTURA COM TINTA TEXTURIZADA ACRÍLICA EM SUPERFÍCIES EXTERNAS DE SACADA DE EDIFÍCIOS DE MÚLTIPLOS PAVIMENTOS, DUAS CORES. AF_06/2014	M2	186,55	R\$ 22,28	R\$ 6,30	R\$ 28,58	5.331,42	0,69%	72,20%	B
APLICAÇÃO E LIXAMENTO DE MASSA LÁTEX EM TETO, DUAS DEMÃOS. AF_06/2014	M2	234,51	R\$ 17,23	R\$ 4,87	R\$ 22,10	5.182,94	0,67%	72,87%	B
DEMOLICAO DE PISO DE ALTA RESISTENCIA	M2	277,82	R\$ 14,37	R\$ 4,06	R\$ 18,43	5.119,16	0,66%	73,53%	B
BANCADA EM GRANITO CINZA ANDORINHA POLIDO, E=2,5CM, CONTÉM RODAMÃO E TESTEIRA 7CM, ACABAMENTO RETO SIMPLES - SUPORTE MÃO-FRANCESA EM FERRO GALVANIZADO, ABAS IGUAIS 30 CM	M2	8,26	R\$ 427,78	R\$ 120,93	R\$ 548,71	4.529,89	0,58%	74,11%	B
PLACA DE OBRA EM CHAPA DE ACO GALVANIZADO	M2	9,00	R\$ 376,89	R\$ 106,55	R\$ 483,44	4.350,93	0,56%	74,67%	B
ALUGUEL DE CONTAINER - ALMOXARIFADO SEM BANHEIRO - 6,00 X 2,40M	MÊS	6,00	R\$ 600,00	R\$ 117,66	R\$ 717,66	4.305,96	0,56%	75,23%	B
TUBO EM COBRE FLEXÍVEL, DN 1/4, COM ISOLAMENTO, INSTALADO EM RAMAL DE ALIMENTAÇÃO DE AR CONDICIONADO COM CONDENSADORA INDIVIDUAL FORNECIMENTO E INSTALAÇÃO. AF_12/2015	M	190,00	R\$ 17,18	R\$ 4,86	R\$ 22,04	4.186,99	0,54%	75,77%	B
PORTA DE FERRO, DE ABRIR, TIPO GRADE COM CHAPA, COM GUARNICOES E PINTADA	M2	6,68	R\$ 483,67	R\$ 136,73	R\$ 620,40	4.141,19	0,53%	76,31%	B
PORTA DE MADEIRA PARA PINTURA, SEMI-OCA (LEVE OU MÉDIA), 90X210CM, ESPESSURA DE 3,5CM, INCLUSO DOBRADIÇAS - FORNECIMENTO E INSTALAÇÃO. AF_08/2015	UN	10,00	R\$ 320,30	R\$ 90,55	R\$ 410,85	4.108,49	0,53%	76,84%	B
CONCRETO MAGRO PARA LASTRO, TRAÇO 1:4,5:4,5 (CIMENTO/ AREIA MÉDIA/ BRITA 1) - PREPARO MECÂNICO COM BETONEIRA 400 L. AF_07/2016	M3	12,51	R\$ 245,28	R\$ 69,34	R\$ 314,62	3.935,28	0,51%	77,34%	B
APLICAÇÃO DE FUNDO SELADOR ACRÍLICO EM PAREDES, UMA DEMÃO. AF_06/2014	M2	1.763,57	R\$ 1,73	R\$ 0,49	R\$ 2,22	3.913,53	0,51%	77,85%	B
CAIXA DE INSPEÇÃO EM CONCRETO PRÉ-MOLDADO DN 60CM COM TAMPA H= 60CM - FORNECIMENTO E INSTALACAO	UN	16,00	R\$ 185,53	R\$ 52,45	R\$ 237,98	3.807,67	0,49%	78,34%	B
CHUMBAMENTO LINEAR EM CONTRAPISO PARA RAMAIS/DISTRIBUIÇÃO COM DIÂMETROS MAIORES QUE 75 MM. AF_05/2015	M	292,00	R\$ 9,03	R\$ 2,55	R\$ 11,58	3.382,18	0,44%	78,78%	B
TORNEIRA DE MESA COM FECHAMENTO AUTOMÁTICO, LINHA LINK, DECA, REF. 1172 C OU SIMILAR	UND	10,00	R\$ 258,47	R\$ 73,07	R\$ 331,54	3.315,40	0,43%	79,21%	B



ITENS DE MAIOR RELEVÂNCIA

OBRA: REFORMA DA UNIDADE BÁSICA DE SAÚDE TEREZA BARBOSA	ENCARGOS SOCIAIS HORISTA= 84,82%	BDI SERVIÇO = 28,27%	DATA BASE: NOVEMBRO/19
OBRA: CONJ. EUSTÁQUIO GOMES DE MELO, S/N, CIDADE UNIVERSITÁRIA	ENCARGOS SOCIAIS MENSALISTA= 47,07%	BDI MATERIAL= 19,61%	COM DESONERAÇÃO

Obs: Conforme o Acordão do TCU os itens de maior relevância são aqueles que estão representados no Grupo A=50% e B= 30%, Totalizando 80%

Discriminação	Und.	Quantidade	Valor unitário s/ BDI	Valor do BDI	Valor unitário c/ BDI	Valor total	%	Acumulado %	CLASIFICAÇÃO
RODAPÉ ALTA RESISTÊNCIA, H=10 CM, MEIA CANA	M	348,48	R\$ 7,28	R\$ 2,06	R\$ 9,34	3.254,14	0,42%	79,63%	B

TOTAL GERAL		TOTAL	R\$	616.622,76	79,63%
FONTE: SINAPI - AL COM DESONERAÇÃO, ORSE					

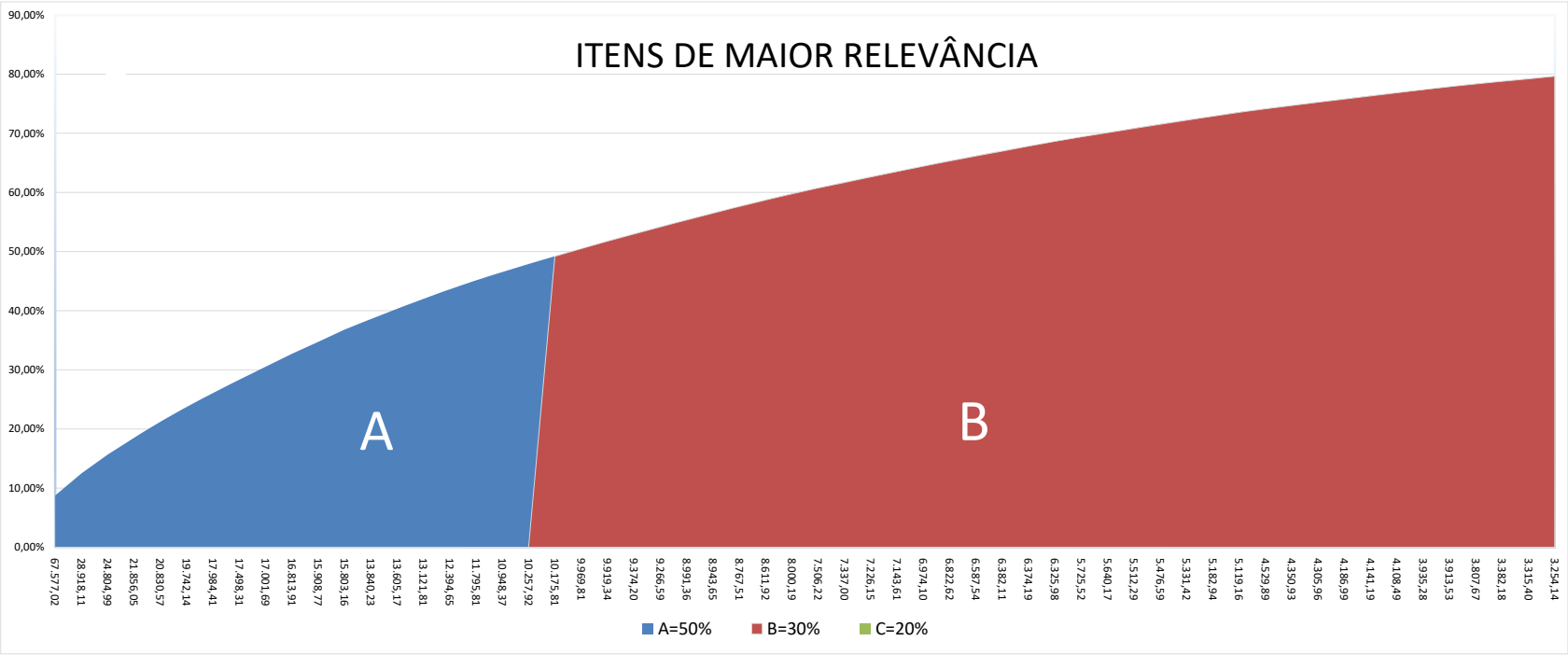

6. Composições de Preços Unitários



PREFEITURA DE MACEIÓ
SECRETARIA DE SAÚDE DO MUNICIPIO
OBRA: REFORMA DA UNIDADE BÁSICA DE SAÚDE TEREZA BARBOSA

DATA BASE: NOVEMBRO/19

CUSTO DE ADMINISTRAÇÃO LOCAL					
Descrição	Unidade	Valor MO (R\$)	Valor MO + Encargo Social (47,07%) (R\$)	Quantidade	Custo Total (R\$)
Obra de Grande Porte - Nível 1 Efetivo MO (*) →				50	
Equipe Administrativa (***)					
Engenheiro Junior	ud	9.928,13	14.641,09	0,30	4.392,33
Mestre de Obras	ud	3.493,58	5.152,00	0,47	2.421,44
Vigia	ud	1.333,69	1.966,80	1,00	1.966,80
PREÇO TOTAL (R\$)					8.780,57
CUSTO TOTAL MENSAL (R\$)					8.780,57
Obs: (*) Efetivo de MO do Volume 4 - Custos Unitários de Referência para Obras Rodoviárias - SICRO 3 - 2008, páginas 138 a 140					
(**) Fórmulas obtidas do Volume 4 - Custos Unitários de Referência para Obras Rodoviárias - SICRO 3 - 2008, páginas 139 e 140					
(***) Custos obtidos são de tabelas referenciais, SINAPI, ORSE, SEINFRA-CE, DNIT entre outras tabelas reconhecidas pelos órgãos competentes					
Conforme as Diretrizes do Acórdão do TCU					

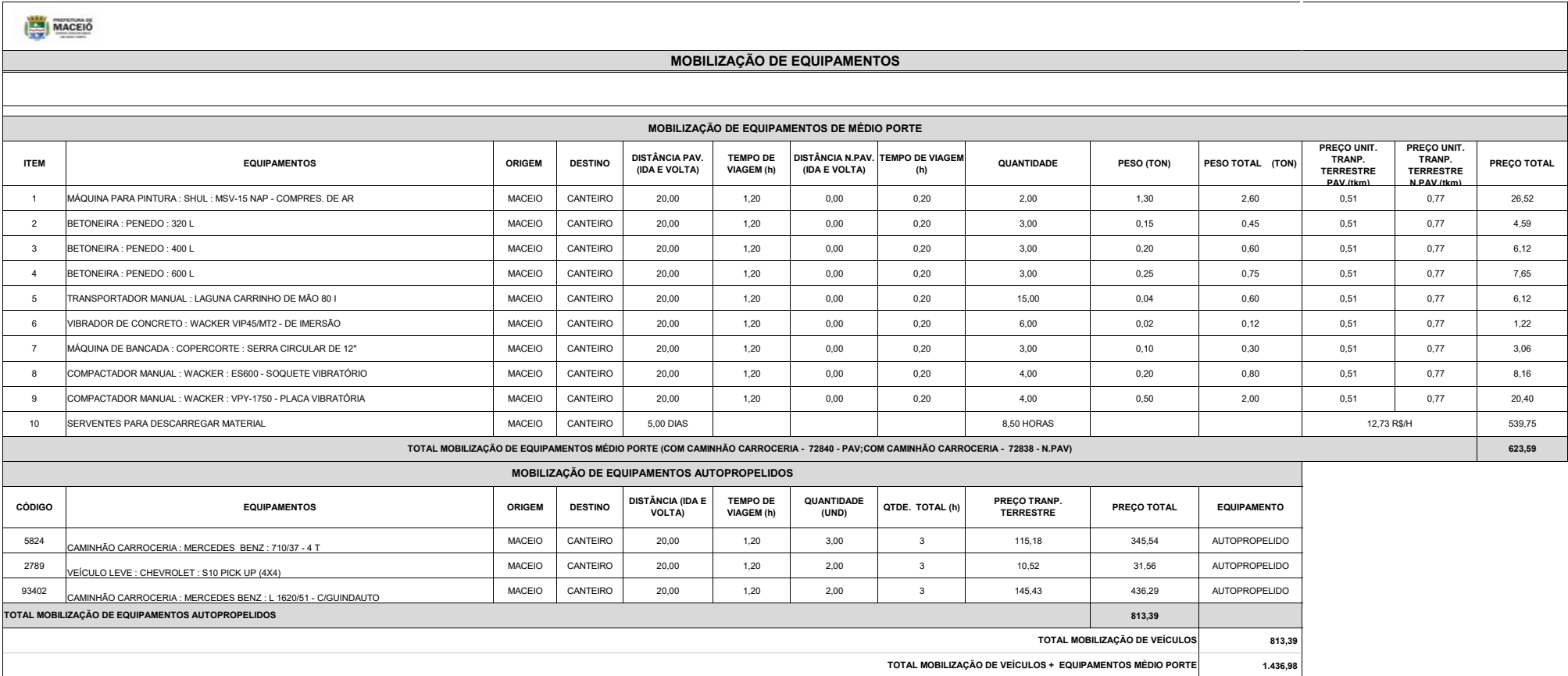

<div><div><div></div><div></div></div><div></div></div>	
COMPOSIÇÕES DE PREÇOS ANALÍTICAS	
<div><div><div>OBRA:</div><div>REFORMA DA UNIDADE BÁSICA DE SAÚDE TEREZA BARBOSA</div></div></div>	<div>DATA BASE: NOVENBRO/19</div>
<div><div><div>LOCAL:</div><div>CONJ. EUSTÁQUIO GOMES DE MELO, S/N, CIDADE UNIVERSITÁRIA</div></div></div>	

COD.		DESCRIÇÃO	UND	CUSTO UNT.	COEF.	CUSTO
COMP. 1		TRATAMENTO EM PAREDES COM INFILTRAÇÃO, COM DEMOLIÇÃO DE REBOCO, IMPERMEABILIZAÇÃO POLIMÉRICA, CHAPISCO E REBOCO	M2	47,61		
COMP. 2	AUXILIAR	DEMOLIÇÃO DE REBOCO	M2	6,37	1,000	6,37
COMP. 4	AUXILIAR	PREPARO DE SUPERFÍCIE COM LIXAMENTO DE PAREDES E TETOS	M2	2,55	1,000	2,55
COMP. 7	AUXILIAR	IMPERMEABILIZAÇÃO COM APLICAÇÃO DE ARGAMASSA POLIMÉRICA TIPO DENVERTEC 100 OU SIMILAR	M2	36,08	1,000	36,08
87879	SINAPI	CHAPISCO APLICADO EM ALVENARIAS E ESTRUTURAS DE CONCRETO INTERNAS, COM COLHER DE PEDREIRO. ARGAMASSA TRAÇO 1:3 COM PREPARO EM BETONEIRA 400L. AF_06/2014	M2	2,56	1,000	2,56
89173	SINAPI	(COMPOSIÇÃO REPRESENTATIVA) DO SERVIÇO DE EMBOÇO/MASSA ÚNICA, APLICADO MANUALMENTE, TRAÇO 1:2:8, EM BETONEIRA DE 400L, PAREDES INTERNAS, COM EXECUÇÃO DE TALISCAS, EDIFICAÇÃO HABITACIONAL UNIFAMILIAR (CASAS) E EDIFICAÇÃO PÚBLICA PADRÃO. AF_12/2014	M2	23,31	0,002	0,06

Obs¹: composição/Base - Composição Elaborada

COD.		DESCRIÇÃO	UND	CUSTO UNT.	COEF.	CUSTO
COMP. 2		DEMOLIÇÃO DE REBOCO	M2	6,37		
88316	SINAPI	SERVENTE COM ENCARGOS COMPLEMENTARES	H	12,73	0,5	6,37

Obs: composição/Base - Composição ORSE - 17

COD.		DESCRIÇÃO	UND	CUSTO UNT.	COEF.	CUSTO
COMP. 3		DEMOLICAO DE PISO DE ALTA RESISTENCIA	M2	14,37		
88309	SINAPI	PEDREIRO COM ENCARGOS COMPLEMENTARES	H	16,35	0,1	1,64
88316	SINAPI	SERVENTE COM ENCARGOS COMPLEMENTARES	H	12,73	1	12,73

Obs: composição/Base - Composição ORSE - 03240

COD.		DESCRIÇÃO	UND	CUSTO UNT.	COEF.	CUSTO
COMP. 4		PREPARO DE SUPERFÍCIE COM LIXAMENTO DE PAREDES E TETOS	M2	2,55		
88310	SINAPI	PINTOR COM ENCARGOS COMPLEMENTARES	H	17,47	0,14	2,45
3767	SINAPI INSUMO	LIXA EM FOLHA PARA PAREDE OU MADEIRA, NUMERO 120 (COR VERMELHA)	UN	0,41	0,25	0,10

Obs: composição/Base - Composição ORSE 2344

COD.		DESCRIÇÃO	UND	CUSTO UNT.	COEF.	CUSTO
COMP. 5		REMOÇÃO DE MADEIRAMENTO DA COBERTA	M2	8,80		
88262	SINAPI	CARPINTEIRO DE FORMAS COM ENCARGOS COMPLEMENTARES	H	16,23	0,15	2,43
88316	SINAPI	SERVENTE COM ENCARGOS COMPLEMENTARES	H	12,73	0,5	6,37

Obs: composição/Base - Composição ORSE - 4876

COD.		DESCRIÇÃO	UND	CUSTO UNT.	COEF.	CUSTO
COMP. 6		APICOAMENTO TOTAL DE REBOCO COM PONTEIRAS/TALHADEIRAS	M2	1,91		
88316	SINAPI	SERVENTE COM ENCARGOS COMPLEMENTARES	H	12,73	0,15	1,91

Obs: composição/Base - Composição ORSE - 42

COD.		DESCRIÇÃO	UND	CUSTO UNT.	COEF.	CUSTO
COMP. 7		IMPERMEABILIZAÇÃO COM APLICAÇÃO DE ARGAMASSA POLIMÉRICA TIPO DENVERTEC 100 OU SIMILAR	M2	36,08		
88309	SINAPI	PEDREIRO COM ENCARGOS COMPLEMENTARES	H	16,35	0,7	11,45
88316	SINAPI	SERVENTE COM ENCARGOS COMPLEMENTARES	H	12,73	0,7	8,91
9238	ORSE	ARGAMASSA POLIMÉRICA DENVERTEC 100 OU SIMILAR	KG	5,24	3	15,72

Obs: composição/Base - ORSE - 9360

Obs²: Assumimos uma possível pequena imprecisão ao utilizar os insumos e composição base do ORSE/SE de itens de baixa relevância.

COD.		DESCRIÇÃO	UND	CUSTO UNT.	COEF.	CUSTO
COMP. 8		DEMOLIÇÃO DE REVESTIMENTO CERÂMICO OU AZULEJO	M2	14,37		
88316	SINAPI	SERVENTE COM ENCARGOS COMPLEMENTARES	H	12,73	1	12,73
88309	SINAPI	PEDREIRO COM ENCARGOS COMPLEMENTARES	H	16,35	0,1	1,64

Obs: composição/Base - Composição ORSE - 22

COD.		DESCRIÇÃO	UND	CUSTO UNT.	COEF.	CUSTO
COMP. 9		TUBO PVC RÍGIDO C/ANEL BORRACHA, SERIE REFORÇADA, P/ESGOTO E AGUAS PLUVIAIS, D = 40MM	M	15,80		
2036	ORSE	SOLUCAO LIMPADORA PVC	L	40	0,008	0,32
138	ORSE	ADESIVO PVC EM FRASCO DE 850 GRAMAS	KG	54,2	0,005	0,27
20067	SINAPI INSUMO	TUBO PVC, SERIE R, DN 40 MM, PARA ESGOTO OU AGUAS PLUVIAIS PREDIAL (NBR 5688)	M	7,47	1,01	7,54
88267	SINAPI	ENCANADOR OU BOMBEIRO HIDRÁULICO COM ENCARGOS COMPLEMENTARES	H	19,19	0,24	4,61
88316	SINAPI	SERVENTE COM ENCARGOS COMPLEMENTARES	H	12,73	0,24	3,06

Obs: composição/Base - ORSE - 09389

COMPOSIÇÕES DE PREÇOS ANALÍTICAS	
OBRA: REFORMA DA UNIDADE BÁSICA DE SAÚDE TEREZA BARBOSA	DATA BASE: NOVEMBRO/19
LOCAL: CONJ. EUSTÁQUIO GOMES DE MELO, S/N, CIDADE UNIVERSITÁRIA	

COD.		DESCRIÇÃO	UND	CUSTO UNT.	COEF.	CUSTO
COMP. 10		TUBO PVC RÍGIDO C/ANEL BORRACHA, SERIE REFORÇADA, P/ESGOTO E AGUAS PLUVIAIS, D = 100MM	M			38,81
20078	SINAPI INSUMO	PASTA LUBRIFICANTE PARA TUBOS E CONEXOES COM JUNTA ELASTICA (USO EM PVC, ACO, POLIETILENO E OUTROS) (DE *400* G)	UN	13,23	0,023	0,30
299	SINAPI INSUMO	ANEL BORRACHA DN 100 MM, PARA TUBO SERIE REFORCADA ESGOTO PREDIAL	UN	1,81	0,17	0,31
9841	SINAPI INSUMO	TUBO PVC, SERIE R, DN 100 MM, PARA ESGOTO OU AGUAS PLUVIAIS PREDIAL (NBR 5688)	M	21,39	1,01	21,60
88267	SINAPI	ENCANADOR OU BOMBEIRO HIDRÁULICO COM ENCARGOS COMPLEMENTARES	H	19,19	0,52	9,98
88316	SINAPI	SERVENTE COM ENCARGOS COMPLEMENTARES	H	12,73	0,52	6,62

Obs: composição/Base - ORSE - 09387

COD.		DESCRIÇÃO	UND	CUSTO UNT.	COEF.	CUSTO
COMP. 11		TUBO PVC RÍGIDO C/ANEL BORRACHA, SERIE REFORÇADA, P/ESGOTO E AGUAS PLUVIAIS, D = 50MM	M			19,29
20078	SINAPI INSUMO	PASTA LUBRIFICANTE PARA TUBOS E CONEXOES COM JUNTA ELASTICA (USO EM PVC, ACO, POLIETILENO E OUTROS) (DE *400* G)	UN	13,23	0,01	0,13
20085	SINAPI INSUMO	ANEL BORRACHA, DN 50 MM, PARA TUBO SERIE REFORCADA ESGOTO PREDIAL	UN	1,01	0,17	0,17
20068	SINAPI INSUMO	TUBO PVC, SERIE R, DN 50 MM, PARA ESGOTO OU AGUAS PLUVIAIS PREDIAL (NBR 5688)	M	9,32	1,01	9,41
88267	SINAPI	ENCANADOR OU BOMBEIRO HIDRÁULICO COM ENCARGOS COMPLEMENTARES	H	19,19	0,3	5,76
88316	SINAPI	SERVENTE COM ENCARGOS COMPLEMENTARES	H	12,73	0,3	3,82

Obs: composição/Base - ORSE - 09385

COD.		DESCRIÇÃO	UND	CUSTO UNT.	COEF.	CUSTO
COMP. 12		EXPURGO HOSPITALAR EM AÇO INOX CONFORME PROJETO, INCLUSIVE TAMPA E SIFÃO	UND			2536,33
1006386	SBC	TANQUE DE EXPURGO ACO INOXIDAVEL-TAMPA LAT. 500X500MM	UND.	2400	1,00	2400,00
88309	SINAPI	PEDREIRO COM ENCARGOS COMPLEMENTARES	H	16,35	2	32,70
88316	SINAPI	SERVENTE COM ENCARGOS COMPLEMENTARES	H	12,73	2	25,46
94963	SINAPI	CONCRETO FCK = 15MPa, TRAÇO 1:3,4:3,5 (CIMENTO/ AREIA MÉDIA/ BRITA 1) - PREPARO MECÂNICO COM BETONEIRA 400 L. AF_07/2016	M3	272,98	0,018	4,91
92921	SINAPI	ARMAÇÃO DE ESTRUTURAS DE CONCRETO ARMADO, EXCETO VIGAS, PILARES, LAJES E FUNDAÇÕES, UTILIZANDO AÇO CA-50 DE 12,5 MM - MONTAGEM. AF_12/2015	KG	5,98	1,26	7,53
87298	SINAPI	ARGAMASSA TRAÇO 1:3 (EM VOLUME DE CIMENTO E AREIA MÉDIA ÚMIDA) PARA CONTRAPISO, PREPARO MECÂNICO COM BETONEIRA 400 L. AF_08/2019	M3	417,21	0,0045	1,88
88316	SINAPI	SERVENTE COM ENCARGOS COMPLEMENTARES	H	12,73	2	25,46
88267	SINAPI	ENCANADOR OU BOMBEIRO HIDRÁULICO COM ENCARGOS COMPLEMENTARES	H	19,19	2	38,38

Obs: composição/Base - ORSE - 8365(Retirada a Bancada)+ COTAÇÕES DE EXPURGO COM TAMPA E SIFÃO

COD.		DESCRIÇÃO	UND	CUSTO UNT.	COEF.	CUSTO
COMP. 13		BANCADA EM GRANITO CINZA ANDORINHA POLIDO, E=2,5CM, CONTÉM RODAMÃO E TESTEIRA 7CM, ACABAMENTO RETO SIMPLES - SUPORTE MÃO-FRANCESA EM FERRO GALVANIZADO, ABAS IGUAIS 30 CM	M2			427,78
88309	SINAPI	PEDREIRO COM ENCARGOS COMPLEMENTARES	H	16,35	0,65	10,63
88316	SINAPI	SERVENTE COM ENCARGOS COMPLEMENTARES	H	12,73	1,14	14,51
95574	SINAPI	MÃO-FRANCESA EM AÇO, ABAS IGUAIS 30 CM, CAPACIDADE MÍNIMA 60 KG, BRANCO E FORNECIMENTO E INSTALAÇÃO. AF_11/2016	UN	30,78	2	61,56
2585	ORSE	TAMPO/BANCADA DE GRANITO CINZA ANDORINHA, E=2CM	M2	238,93	1	238,93
87298	SINAPI	ARGAMASSA TRAÇO 1:3 (EM VOLUME DE CIMENTO E AREIA MÉDIA ÚMIDA) PARA CONTRAPISO, PREPARO MECÂNICO COM BETONEIRA 400 L. AF_08/2019	M3	417,21	0,018	7,30
12053	ORSE	TESTEIRA EM GRANITO CINZA ANDORINHA, L=10CM (MEIA ESQUADRIA) - FORNECIMENTO E COLOCAÇÃO	M	31,15	2	62,30
COMP. 14	AUXILIAR	RODOPIA EM GRANITO CINZA ANDORINHA, H = 7 CM, E=2CM, APLICADO COM ARGAMASSA INDUSTRIALIZADA AC-I, COM ACABAMENTO ABOLEADO	M	16,27	2	32,55

Obs¹: composição/Base - ORSE - 10759(BASE)adaptada + 9044/ORSE + 95574/SINAPI

Obs²: Assumimos uma possível pequena imprecisão ao utilizar os insumos e composição base do ORSE/SE de itens de baixa relevância.

COD.		DESCRIÇÃO	UND	CUSTO UNT.	COEF.	CUSTO
COMP. 14		RODOPIA EM GRANITO CINZA ANDORINHA, H = 7 CM, E=2CM, APLICADO COM ARGAMASSA INDUSTRIALIZADA AC-I, COM ACABAMENTO ABOLEADO	M			16,27
10841	SINAPI INSUMO	PISO EM GRANITO, POLIDO, TIPO ANDORINHA/ QUARTZ/ CASTELO/ CORUMBA OU OUTROS EQUIVALENTES DA REGIAO, FORMATO MENOR OU IGUAL A 3025 CM2, E= *2* CM	M2	135,84	0,07	9,51
88309	SINAPI	PEDREIRO COM ENCARGOS COMPLEMENTARES	H	16,35	0,4000	6,54
2683	ORSE	ARGAMASSA INDUSTRIALIZADA VOTOMASSA AC-I, OU SIMILAR	KG	0,5	0,4500	0,23

Obs¹: composição/Base - ORSE - 9044/ORSE

Obs²: Assumimos uma possível pequena imprecisão ao utilizar os insumos e composição base do ORSE/SE de itens de baixa relevância.

COD.		DESCRIÇÃO	UND	CUSTO UNT.	COEF.	CUSTO
COMP. 15		TAMPO EM GRANITO CINZA ANDORINHA, ACABAMENTO BOLEADO SIMPLES	M2			271,37
88309	SINAPI	PEDREIRO COM ENCARGOS COMPLEMENTARES	H	16,35	0,65	10,63
88316	SINAPI	SERVENTE COM ENCARGOS COMPLEMENTARES	H	12,73	1,14	14,51
2585	ORSE	TAMPO/BANCADA DE GRANITO CINZA ANDORINHA, E=2CM	M2	238,93	1	238,93
87298	SINAPI	ARGAMASSA TRAÇO 1:3 (EM VOLUME DE CIMENTO E AREIA MÉDIA ÚMIDA) PARA CONTRAPISO, PREPARO MECÂNICO COM BETONEIRA 400 L. AF_08/2019	M3	417,21	0,018	7,30

Obs¹: composição/Base - ORSE - 10759 adaptada

Obs²: Assumimos uma possível pequena imprecisão ao utilizar os insumos e composição base do ORSE/SE de itens de baixa relevância.

COMPOSIÇÕES DE PREÇOS ANALÍTICAS						
OBRA: REFORMA DA UNIDADE BÁSICA DE SAÚDE TEREZA BARBOSA					DATA BASE: NOVEMBRO/19	
LOCAL: CONJ. EUSTÁQUIO GOMES DE MELO, S/N, CIDADE UNIVERSITÁRIA						
COD.		DESCRIÇÃO	UND	CUSTO UNT.	COEF.	CUSTO
COMP. 16		RUFO DE CONCRETO ARMADO FCK=20MPA L=30CM E H=5CM	M	25,36		
1886	ORSE	PREGO 1 1/2" X 13 (15 X 18)	KG	12,24	0,01	0,12
337	SINAPI INSUMO	ARAME RECOZIDO 18 BWG, 1,25 MM (0,01 KG/M)	KG	13,5	0,08	1,05
202	ORSE	AREIA MÉDIA ADQUIRIDA EM DEPÓSITO, FRETE INCLUSO (AREIA MÉDIA COMERCIAL)	M3	63,64	0,00	0,06
88262	SINAPI	CARPINTEIRO DE FORMAS COM ENCARGOS COMPLEMENTARES	H	16,23	0,20	3,25
1379	SINAPI INSUMO	CIMENTO PORTLAND COMPOSTO CP II-32	KG	0,48	5,00	2,40
4721	SINAPI INSUMO	PEDRA BRITADA N. 1 (9,5 A 19 MM) POSTO PEDREIRA/FORNECEDOR, SEM FRETE	M3	69,23	0,01	0,90
88309	SINAPI	PEDREIRO COM ENCARGOS COMPLEMENTARES	H	16,35	0,40	6,54
88316	SINAPI	SERVENTE COM ENCARGOS COMPLEMENTARES	H	12,73	0,20	2,55
10567	SINAPI INSUMO	TABUA DE MADEIRA NAO APARELHADA *2,5 X 23* CM (1 X 9 ") PINUS, MISTA OU EQUIVALENTE DA REGIAO	M	8,23	0,04	0,29
92917	SINAPI	ARMAÇÃO DE ESTRUTURAS DE CONCRETO ARMADO, EXCETO VIGAS, PILARES, LAJES E FUNDAÇÕES, UTILIZANDO AÇO CA-50 DE 8,0 MM - MONTAGEM. AF_12/2015	KG	8,2	1,00	8,20

Obs¹: composição/Base - ORSE - 304
Obs²: Assumimos uma possível pequena imprecisão ao utilizar os insumos e composição base do ORSE/SE de itens de baixa relevância.

COD.		DESCRIÇÃO	UND	CUSTO UNT.	COEF.	CUSTO
COMP. 17		GUICHE DE VIDRO, TIPO VISOR COM CAIXILHO FIXO, DE ALUMINIO, PARA VIDRO	M2	275,61		
88309	SINAPI	PEDREIRO COM ENCARGOS COMPLEMENTARES	H	16,35	0,30	4,91
88315	SINAPI	SERRALHEIRO COM ENCARGOS COMPLEMENTARES	H	16,27	0,80	13,02
88316	SINAPI	SERVENTE COM ENCARGOS COMPLEMENTARES	H	12,73	1,20	15,28
88627	SINAPI	ARGAMASSA TRAÇO 1:0,5:4,5 (EM VOLUME DE CIMENTO, CAL E AREIA MÉDIA ÚMIDA) PARA ASSENTAMENTO DE ALVENARIA, PREPARO MANUAL. AF_08/2019	M3	401,42	0,01	2,41
9256	ORSE	VISOR EM ALUMINIO COM VIDRO TEMPERADO 6MM	M2	240	1,00	240,00

Obs: composição/Base - Composição - SINAPI - 85010

COD.		DESCRIÇÃO	UND	CUSTO UNT.	COEF.	CUSTO
COMP. 18		REPOSIÇÃO DE MADEIRAMENTO P/ RIPÃO 5CM X 6CM, COM AFASTAMENTO DE 28CM (EXCETO RIPÃO)	M2	37,28		
88316	SINAPI	SERVENTE COM ENCARGOS COMPLEMENTARES	H	12,73	1,2	15,28
88262	SINAPI	CARPINTEIRO DE FORMAS COM ENCARGOS COMPLEMENTARES	H	16,23	1,2	19,48
5067	SINAPI INSUMO	PREGO DE ACO POLIDO COM CABECA 16 X 24 (2 1/4 X 12)	KG	12,63	0,2	2,53

Obs: composição/Base - Composição ORSE - 4861

COD.		DESCRIÇÃO	UND	CUSTO UNT.	COEF.	CUSTO
COMP. 19		JANELA EM MADEIRA DE LEI, TIPO MOLDURA P/ VIDRO, DE CORRER, C/BATENTES (14CM) E 2 JOGOS DE ALIZAR, EXCLUSIVE FERRAGENS E VIDROS	M2	461,50		
88316	SINAPI	SERVENTE COM ENCARGOS COMPLEMENTARES	H	12,73	4,00	50,92
5075	SINAPI INSUMO	PREGO DE ACO POLIDO COM CABECA 18 X 30 (2 3/4 X 10)	KG	11,85	0,03	0,30
88309	SINAPI	PEDREIRO COM ENCARGOS COMPLEMENTARES	H	16,35	2,00	32,70
1379	SINAPI INSUMO	CIMENTO PORTLAND COMPOSTO CP II-32	KG	0,48	2,00	0,96
1214	SINAPI INSUMO	CARPINTEIRO DE ESQUADRIAS	H	12,22	2,00	24,44
202	ORSE	AREIA MÉDIA ADQUIRIDA EM DEPÓSITO, FRETE INCLUSO (AREIA MÉDIA COMERCIAL)	M3	63,64	0,01	0,67
88261	SINAPI	CARPINTEIRO DE ESQUADRIA COM ENCARGOS COMPLEMENTARES	H	16,26	0,33	5,37
1130	ORSE	FOLHA DE JANELA EM MADEIRA DE LEI, TIPO MOLDURA P/ VIDRO, DIMENSÕES 0,60 X 1,10M	M2	292,84	1,0000	292,84
487	ORSE	BATENTE (CAIXÃO) EM MADEIRA DE LEI, L=14CM, COMPLETO, C/02 JOGOS DE ALIZAR	M	20,66	2,5800	53,30

Obs: composição/Base - ORSE - 1765

COD.		DESCRIÇÃO	UND	CUSTO UNT.	COEF.	CUSTO
COMP. 20		JANELA DE ALUMÍNIO, TIPO FIXA(BOCA DE LOBO), INCLUSIVE VIDROS	M2	191,38		
599	SINAPI INSUMO	JANELA FIXA EM ALUMINIO, 60 X 80 CM (A X L), BATENTE/REQUADRO DE 3 A 14 CM, COM VIDRO, SEM GUARNICAO/ALIZAR	M2	156,1	1,00	156,10
88309	SINAPI	PEDREIRO COM ENCARGOS COMPLEMENTARES	H	16,35	0,3000	4,91
88315	SINAPI	SERRALHEIRO COM ENCARGOS COMPLEMENTARES	H	16,27	0,8000	13,02
88316	SINAPI	SERVENTE COM ENCARGOS COMPLEMENTARES	H	12,73	1,2000	15,28
88628	SINAPI	ARGAMASSA TRAÇO 1:3 (EM VOLUME DE CIMENTO E AREIA MÉDIA ÚMIDA), PREPARO MECÂNICO COM BETONEIRA 400 L. AF_08/2019	M3	347,54	0,0060	2,09

Obs: composição/Base - SINAPI 85010

COMPOSIÇÕES DE PREÇOS ANALÍTICAS									
OBRA: REFORMA DA UNIDADE BÁSICA DE SAÚDE TEREZA BARBOSA								DATA BASE: NOVEMBRO/19	
LOCAL: CONJ. EUSTÁQUIO GOMES DE MELO, S/N, CIDADE UNIVERSITÁRIA									

COD.		DESCRIÇÃO	UND	CUSTO UNT.	COEF.	CUSTO
COMP. 21		PORTA EM MADEIRA COMPENSADA (CANELA), LISA, SEMI-ÔCA, 0.90 X 2.10 M, REVESTIDA C/FÓRMICA, INCLUSIVE BATENTES E FERRAGENS, COM BARRA PNE E CHAPA DE IMPACTO	UND	947,68		
1808	ORSE	PORTA EM MADEIRA COMPENSADA CANELA, LISA, SEMI-OCA - 90 X (180 A 210) X 3,5CM	UN	179,68	1,0000	179,68
88262	SINAPI	CARPINTEIRO DE FORMAS COM ENCARGOS COMPLEMENTARES	H	16,23	6,1500	99,81
1339	SINAPI INSUMO	COLA A BASE DE RESINA SINTETICA PARA CHAPA DE LAMINADO MELAMINICO	KG	26,3	0,7500	19,73
1341	SINAPI INSUMO	CHAPA DE LAMINADO MELAMINICO, TEXTURIZADO, DE *1,25 X 3,08* M, E = 0,8 MM	M2	29,2	3,7800	110,38
5075	SINAPI INSUMO	PREGO DE ACO POLIDO COM CABECA 18 X 30 (2 3/4 X 10)	KG	11,85	0,0200	0,24
91294	SINAPI	ADUELA / MARCO / BATENTE PARA PORTA DE 90X210CM, FIXAÇÃO COM ARGAMASSA, PADRÃO POPULAR - FORNECIMENTO E INSTALAÇÃO. AF_08/2015_P	UN	204,16	1,0000	204,16
90830	SINAPI	FECHADURA DE EMBUTIR COM CILINDRO, EXTERNA, COMPLETA, ACABAMENTO PADRÃO MÉDIO, INCLUSO EXECUÇÃO DE FURO - FORNECIMENTO E INSTALAÇÃO. AF_08/2015	UN	86,22	1,0000	86,22
74047/2	SINAPI	DOBRADICA EM ACO/FERRO, 3" X 21/2", E=1,9 A 2 MM, SEM ANEL, CROMADO OU ZINCADO, TAMPA BOLA, COM PARAFUSOS	UN	22,75	3,0000	68,25
6641	ORSE	CHAPA DE ALUMÍNIO 1MM - DIMENSÃO 2,00 X 1,00 M	M2	82,58	0,9000	74,32
2062	ORSE	BARRA DE APOIO, RETA, FIXA, EM AÇO INOX, L=40CM, D=1 1/4" - JACKWAL OU SIMILAR	UN	104,9	1,00	104,90

Obs: composição/Base - ORSE - 9982 + 6641 + 2062/ORSE INSUMO

COD.		DESCRIÇÃO	UND	CUSTO UNT.	COEF.	CUSTO
COMP. 22		PORTA DE FERRO, DE ABRIR, TIPO GRADE COM CHAPA, COM GUARNICOES E PINTADA	M2	483,67		
73933/1	SINAPI	PORTA DE FERRO, DE ABRIR, TIPO GRADE COM CHAPA, 87X210CM, COM GUARNICOES	M2	421,53	1,000	421,53
95468	SINAPI	PINTURA ESMALTE BRILHANTE (2 DEMAOS) SOBRE SUPERFICIE METALICA, INCLUSIVE PROTECAO COM ZARCAO (1 DEMAO)	M2	31,07	2,0000	62,14

Obs: composição/Base - SINAPI 73933/1 + 95468(SINAPI)

COD.		DESCRIÇÃO	UND	CUSTO UNT.	COEF.	CUSTO
COMP. 23		GRADE PROTEÇÃO C/ BARRA QUADRADA FERRO 5/8", COM PINTURA	M2	208,01		
1055	ORSE	GRADE DE PROTEÇÃO C/ BARRA QUADRADA FERRO 5/8"	M2	112,33	1,000	112,33
202	ORSE	AREIA MÉDIA ADQUIRIDA EM DEPÓSITO, FRETE INCLUSO (AREIA MÉDIA COMERCIAL)	M3	63,64	0,009	0,57
1379	SINAPI INSUMO	CIMENTO PORTLAND COMPOSTO CP II-32	KG	0,48	2,800	1,34
88309	SINAPI	PEDREIRO COM ENCARGOS COMPLEMENTARES	H	16,35	1,000	16,35
88316	SINAPI	SERVENTE COM ENCARGOS COMPLEMENTARES	H	12,73	1,200	15,28
95468	SINAPI	PINTURA ESMALTE BRILHANTE (2 DEMAOS) SOBRE SUPERFICIE METALICA, INCLUSIVE PROTECAO COM ZARCAO (1 DEMAO)	M2	31,07	2,000	62,14

Obs: composição/Base - ORSE- 1849 + 95468/SINAPI

COD.		DESCRIÇÃO	UND	CUSTO UNT.	COEF.	CUSTO
COMP. 24		PORTA EM MADEIRA DE LEI, DE CORRER, PARA PINTURA, SEMI-ÔCA 0,90X2,10M, INCLUSIVE BATENTES E FERRAGENS	UND	780,63		
1808	ORSE	PORTA EM MADEIRA COMPENSADA CANELA, LISA, SEMI-OCA - 90 X (180 A 210) X 3,5CM	UN	179,68	1,000	179,68
1993	ORSE	ROLDANA PARA PORTA CORRER (SUPERIOR)	UN	26,01	2,0000	52,02
2277	ORSE	PERFIL ALUMÍNIO, U, USADO COMO TRILHO SUPERIOR EM PORTA DE CORRER	M	28,31	1,800	50,96
2869	ORSE	ESPUMA DE POLIURETANO EXPANSIVA - 500ML (470G), SIKA BOOM OU SIMILAR	L	32,9	0,050	1,65
202	ORSE	AREIA MÉDIA ADQUIRIDA EM DEPÓSITO, FRETE INCLUSO (AREIA MÉDIA COMERCIAL)	M3	63,64	0,0210	1,34
88261	SINAPI	CARPINTEIRO DE ESQUADRIA COM ENCARGOS COMPLEMENTARES	H	16,26	5,0000	81,30
1379	SINAPI INSUMO	CIMENTO PORTLAND COMPOSTO CP II-32	KG	0,48	3,3000	1,58
88309	SINAPI	PEDREIRO COM ENCARGOS COMPLEMENTARES	H	16,35	2,000	32,70
5075	SINAPI INSUMO	PREGO DE ACO POLIDO COM CABECA 18 X 30 (2 3/4 X 10)	KG	11,85	0,0500	0,59
88316	SINAPI	SERVENTE COM ENCARGOS COMPLEMENTARES	H	12,73	7,0000	89,11
11482	SINAPI INSUMO	FECHADURA BICO DE PAPAGAIO, MAQUINA *45* MM, CROMADA, COM CHAVE TIPO GORGES BIPARTIDA, PARA PORTA DE CORRER INTERNA - COMPLETA	CJ	44,13	1,0000	44,13
11581	SINAPI INSUMO	TRILHO EM ALUMINIO "U", COM ABAULADO PARA ROLDANA DE PORTA DE CORRER, *40 X 40* MM	M	23,01	1,8000	41,42
91294	SINAPI	ADUELA / MARCO / BATENTE PARA PORTA DE 90X210CM, FIXAÇÃO COM ARGAMASSA, PADRÃO POPULAR - FORNECIMENTO E INSTALAÇÃO. AF_08/2015_P	UN	204,16	1,0000	204,16

Obs: composição/Base - ORSE - 8204

COD.		DESCRIÇÃO	UND	CUSTO UNT.	COEF.	CUSTO
COMP. 25		DEMOLIÇÃO MANUAL DE PISO CIMENTADO SOBRE LASTRO DE CONCRETO - REV 01	M2	18,67		
88309	SINAPI	PEDREIRO COM ENCARGOS COMPLEMENTARES	H	16,35	0,13	2,13
88316	SINAPI	SERVENTE COM ENCARGOS COMPLEMENTARES	H	12,73	1,3	16,55

Obs: composição/Base - ORSE - 16

COD.		DESCRIÇÃO	UND	CUSTO UNT.	COEF.	CUSTO
COMP. 26		ESCORAMENTO METÁLICO PARA LAJES E VIGAS, C/ ESCORAS TUBULARES TIPO "A" (H=2,08 A 3,20 M), COM MONTAGEM E DESMONTAGEM	M2	13,64		
88316	SINAPI	SERVENTE COM ENCARGOS COMPLEMENTARES	H	12,73	0,20	2,55
7088	ORSE	ESCORA TUBULAR CONVENCIONAL TIPO "A" (H=2,11 À 3,20 M) C/ACESSÓRIOS PARA LAJES E VIGAS MACIÇAS (ALUGUEL MENSAL)	U.MÊS	4,58	0,85	3,89
1569	ORSE	MADEIRA MISTA SERRADA (BARROTE) 6 X 6CM - 0,0036 M3/M (ANGELIM, LOURO)	M	6,55	1,1	7,21

Obs: composição/Base - ORSE - 7629

Obs²: Assumimos uma possível pequena imprecisão ao utilizar os insumos e composição base do ORSE/SE de itens de baixa relevância.

COMPOSIÇÕES DE PREÇOS ANALÍTICAS	
OBRA: REFORMA DA UNIDADE BÁSICA DE SAÚDE TEREZA BARBOSA	DATA BASE: NOVEMBRO/19
LOCAL: CONJ. EUSTÁQUIO GOMES DE MELO, S/N, CIDADE UNIVERSITÁRIA	

COD.		DESCRIÇÃO	UND	CUSTO UNT.	COEF.	CUSTO
COMP. 27		REMOÇÃO DE ESQUADRIA DE MADEIRA, COM OU SEM BATENTE	M2			11,48
88316	SINAPI	SERVENTE COM ENCARGOS COMPLEMENTARES	H	12,73	0,8	10,18
88261	SINAPI	CARPINTEIRO DE ESQUADRIA COM ENCARGOS COMPLEMENTARES	H	16,26	0,08	1,30

Obs: composição/Base - Composição ORSE - 31
Obs²: Assumimos uma possível pequena imprecisão ao utilizar os insumos e composição base do ORSE/SE de itens de baixa relevância.

COD.		DESCRIÇÃO	UND	CUSTO UNT.	COEF.	CUSTO
COMP. 28		DESMONTAGEM DE ESQUADRIAS E ESTRUTURA METÁLICA COM RETIRADA DE SOLDA E CORTE DE PEÇAS POR MEIO DE LIXADEIRA OU DESMONTAGENS	M2			6,70
88316	SINAPI	SERVENTE COM ENCARGOS COMPLEMENTARES	H	12,73	0,2	2,55
88317	SINAPI	SOLDADOR COM ENCARGOS COMPLEMENTARES	H	18,75	0,2	3,75
6789	ORSE	DISCO DE DESBASTE 7", PARA FERRO	UN	8	0,02	0,16
4182	ORSE	ALUGUEL DE LIXADEIRA INDUSTRIAL MARCA BOSCH	H	1,21	0,2	0,24

Obs: composição/Base - Composição ORSE - 8344
Obs²: Assumimos uma possível pequena imprecisão ao utilizar os insumos e composição base do ORSE/SE de itens de baixa relevância.

COD.		DESCRIÇÃO	UND	CUSTO UNT.	COEF.	CUSTO
COMP. 29		REMOÇÃO DE TAMPO DE PIA EM AÇO INOX	M2			15,18
88316	SINAPI	SERVENTE COM ENCARGOS COMPLEMENTARES	H	12,73	1	12,73
88309	SINAPI	PEDREIRO COM ENCARGOS COMPLEMENTARES	H	16,35	0,15	2,45

Obs: composição/Base - Composição ORSE - 8039

COD.		DESCRIÇÃO	UND	CUSTO UNT.	COEF.	CUSTO
COMP. 30		REMOÇÃO DE LAVATÓRIO	UND			9,27
88316	SINAPI	SERVENTE COM ENCARGOS COMPLEMENTARES	H	12,73	0,6	7,64
88309	SINAPI	PEDREIRO COM ENCARGOS COMPLEMENTARES	H	16,35	0,1	1,64

Obs: composição/Base - Composição ORSE - 3262

COD.		DESCRIÇÃO	UND	CUSTO UNT.	COEF.	CUSTO
COMP. 31		REMOÇÃO DE METAIS SANITÁRIOS (TORNEIRA, REGISTROS, CHUVEIROS, ETC.)	UND			15,96
88316	SINAPI	SERVENTE COM ENCARGOS COMPLEMENTARES	H	12,73	0,5	6,37
88267	SINAPI	ENCANADOR OU BOMBEIRO HIDRÁULICO COM ENCARGOS COMPLEMENTARES	H	19,19	0,5	9,60

Obs: composição/Base - Composição ORSE - 7215

COD.		DESCRIÇÃO	UND	CUSTO UNT.	COEF.	CUSTO
COMP. 32		REMOÇÃO DE VASO SANITÁRIO	UND			9,27
88316	SINAPI	SERVENTE COM ENCARGOS COMPLEMENTARES	H	12,73	0,6	7,64
88309	SINAPI	PEDREIRO COM ENCARGOS COMPLEMENTARES	H	16,35	0,1	1,64

Obs: composição/Base - Composição ORSE - 2095

COD.		DESCRIÇÃO	UND	CUSTO UNT.	COEF.	CUSTO
COMP. 33		LIMPEZA GERAL DA OBRA	M2			1,71
88316	SINAPI	SERVENTE COM ENCARGOS COMPLEMENTARES	H	12,73	0,1	1,27
2414	ORSE	VASSOURA PIAÇAVA	UN	7,9	0,05	0,40
1997	ORSE	SABÃO EM PÓ	KG	7,03	0,005	0,04

Obs¹: composição/Base - ORSE - 2450
Obs²: Assumimos uma possível pequena imprecisão ao utilizar os insumos e composição base do ORSE/SE de itens de baixa relevância.

COMPOSIÇÕES DE PREÇOS ANALÍTICAS	
OBRA: REFORMA DA UNIDADE BÁSICA DE SAÚDE TEREZA BARBOSA	DATA BASE: NOVEMBRO/19
LOCAL: CONJ. EUSTÁQUIO GOMES DE MELO, S/N, CIDADE UNIVERSITÁRIA	

COD.		DESCRIÇÃO	UND	CUSTO UNT.	COEF.	CUSTO
COMP. 34		PISO CIMENTADO DESEMPOLADO TRAÇO 1:5, E=5 CM	M2	31,60		
87304	SINAPI	ARGAMASSA TRAÇO 1:5 (CIMENTO E AREIA MÉDIA) PARA CONTRAPISO, PREPARO M ECÂNICO COM BETONEIRA 400 L. AF_06/2014	M3	337,7	0,05	16,89
88309	SINAPI	PEDREIRO COM ENCARGOS COMPLEMENTARES	H	16,35	0,90	14,72

Obs: composição/Base - ORSE - 4295

COD.		DESCRIÇÃO	UND	CUSTO UNT.	COEF.	CUSTO
COMP. 35		ASSENTO PLASTICO, UNIVERSAL, BRANCO, PARA VASO SANITARIO, TIPO CONVENCIONAL, INCEPA OU SIMILAR	UND	34,39		
88316	SINAPI	SERVENTE COM ENCARGOS COMPLEMENTARES	H	12,73	1,00	12,73
377	SINAPI INSUMO	ASSENTO SANITARIO DE PLASTICO, TIPO CONVENCIONAL	UN	21,66	1,00	21,66

Obs¹: composição/Base - ORSE - 2066

Obs²: Assumimos uma possível pequena imprecisão ao utilizar os insumos e composição base do ORSE/SE de itens de baixa relevância.

COD.		DESCRIÇÃO	UND	CUSTO UNT.	COEF.	CUSTO
COMP. 36		LAVATÓRIO LOUÇA (DECA-RAVENA REF L-91) SEM COLUNA, C/SIFÃO CROMADO(DECA REF 1190), VÁLVULA CROMADA (DECA REF1600), CONJ. DE FIXAÇÃO (DECA REF SP7), ENGATE CROMADO, OU SIMILARES, EXCLUSIVE TORNEIRA	UND	427,20		
981	ORSE	FITA VEDA ROSCA 18MM	M	0,19	0,87	0,17
982	ORSE	FIXAÇÃO P/ LAVATÓRIO - PARAFUSOS (DECA - REF: SP-7 OU SIMILAR)	CJ	4,47	1	4,47
1326	ORSE	LAVATÓRIO LOUÇA SEM COLUNA, 56X46CM, LINHA RAVENA, REF: L-91, DECA OU SIMILAR	UN	139,9	1	139,90
2384	ORSE	VÁLVULA DE ESCOAMENTO PARA LAVATÓRIO, DECA 1602C OU SIMILAR	UN	38,39	1	38,39
88267	SINAPI	ENCANADOR OU BOMBEIRO HIDRÁULICO COM ENCARGOS COMPLEMENTARES	H	19,19	2,75	52,77
88316	SINAPI	SERVENTE COM ENCARGOS COMPLEMENTARES	H	12,73	2,75	35,01
6136	SINAPI INSUMO	SIFAO EM METAL CROMADO PARA PIA OU LAVATORIO, 1 X 1.1/2 "	UN	127,3	1	127,30
11683	SINAPI INSUMO	ENGATE / RABICHO FLEXIVEL INOX 1/2 " X 30 CM	UN	29,19	1	29,19

Obs¹: composição/Base - ORSE - 2005 (Retiramos o tipo de torneira)

Obs²: Assumimos uma possível pequena imprecisão ao utilizar os insumos e composição base do ORSE/SE de itens de baixa relevância.

COD.		DESCRIÇÃO	UND	CUSTO UNT.	COEF.	CUSTO
COMP. 37		LAVATÓRIO LOUÇA DE CANTO (DECA-IZY, REF L-10117 OU SIMILAR) SEM COLUNA, C/ SIFÃO CROMADO, VÁLVULA CROMADA, ENGATE CROMADO, EXCLUSIVE TORNEIRA	UND	343,81		
11683	SINAPI INSUMO	ENGATE / RABICHO FLEXIVEL INOX 1/2 " X 30 CM	UN	29,19	1	29,19
6136	SINAPI INSUMO	SIFAO EM METAL CROMADO PARA PIA OU LAVATORIO, 1 X 1.1/2 "	UN	127,3	1	127,30
88316	SINAPI	SERVENTE COM ENCARGOS COMPLEMENTARES	H	12,73	1,75	22,28
88267	SINAPI	ENCANADOR OU BOMBEIRO HIDRÁULICO COM ENCARGOS COMPLEMENTARES	H	19,19	1,75	33,58
6969	ORSE	LAVATÓRIO LOUÇA, DE CANTO, LINHA IZY, REF. 10117, DECA OU SIMILAR	UN	88,6	1	88,60
2384	ORSE	VÁLVULA DE ESCOAMENTO PARA LAVATÓRIO, DECA 1602C OU SIMILAR	UN	38,39	1	38,39
982	ORSE	FIXAÇÃO P/ LAVATÓRIO - PARAFUSOS (DECA - REF: SP-7 OU SIMILAR)	CJ	4,47	1	4,47

Obs¹: composição/Base - ORSE - 7350

Obs²: Assumimos uma possível pequena imprecisão ao utilizar os insumos e composição base do ORSE/SE de itens de baixa relevância.

COD.		DESCRIÇÃO	UND	CUSTO UNT.	COEF.	CUSTO
COMP. 38		BARRA DE APOIO, RETA, FIXA, EM AÇO INOX, L=80CM, D=1 1/2", JACKWAL OU SIMILAR	UND	168,41		
88309	SINAPI	PEDREIRO COM ENCARGOS COMPLEMENTARES	H	16,35	0,3	4,91
12965	ORSE	BARRA DE APOIO, RETA, FIXA, EM AÇO INOX, L=80CM, D=1 1/2" - JACKWAL OU SIMILAR	UN	163,5	1	163,50

Obs¹: composição/Base - ORSE - 8492

Obs²: Assumimos uma possível pequena imprecisão ao utilizar os insumos e composição base do ORSE/SE de itens de baixa relevância.

COD.		DESCRIÇÃO	UND	CUSTO UNT.	COEF.	CUSTO
COMP. 39		BARRA DE APOIO PARA LAVATÓRIO, CONSTITUIDA DE BARRA LATERAL EM "U", EM AÇO INOX, D=1 1/4"	UN	484,81		
12967	ORSE	BARRA DE APOIO PARA LAVATÓRIO, CONSTITUIDA DE BARRA LATERAL EM "U", EM AÇO INOX, D=1 1/4"	CJ	479,9	1	479,90
88309	SINAPI	PEDREIRO COM ENCARGOS COMPLEMENTARES	H	16,35	0,3	4,91

Obs¹: composição/Base - ORSE - 12133(BASE) + 36207/SINAPI INSUMO

Obs²: Assumimos uma possível pequena imprecisão ao utilizar os insumos e composição base do ORSE/SE de itens de baixa relevância.

COD.		DESCRIÇÃO	UND	CUSTO UNT.	COEF.	CUSTO
COMP. 40		CUBA DE LOUÇA DE EMBUTIR (OVAL OU CIRCULAR) INCLUSIVE SIFÃO CROMADO, VÁLVULA CROMADA PARA PIA E ENGATE CROMADO	UND	305,72		
717	ORSE	CUBA DE EMBUTIR BRANCA (DECA - CARRARA - REF. L-36 OU SIMILAR)	UN	49,9	1	49,90
88267	SINAPI	ENCANADOR OU BOMBEIRO HIDRÁULICO COM ENCARGOS COMPLEMENTARES	H	19,19	1,75	33,58
88316	SINAPI	SERVENTE COM ENCARGOS COMPLEMENTARES	H	12,73	1,75	22,28
6136	SINAPI INSUMO	SIFAO EM METAL CROMADO PARA PIA OU LAVATORIO, 1 X 1.1/2 "	UN	127,3	1	127,30
6157	SINAPI INSUMO	VALVULA EM METAL CROMADO PARA PIA AMERICANA 3.1/2 X 1.1/2 "	UN	43,47	1	43,47
11683	SINAPI INSUMO	ENGATE / RABICHO FLEXIVEL INOX 1/2 " X 30 CM	UN	29,19	1	29,19

Obs¹: composição/Base - ORSE - 2086

Obs²: Assumimos uma possível pequena imprecisão ao utilizar os insumos e composição base do ORSE/SE de itens de baixa relevância.

COD.		DESCRIÇÃO	UND	CUSTO UNT.	COEF.	CUSTO
COMP. 41		TANQUE EM AÇO INOX E CONEXÕES	UND	412,69		
11688	SINAPI INSUMO	TANQUE ACO INOXIDAVEL (ACO 304) COM ESFREGADOR E VALVULA, DE *50 X 40 X 22* CM	UN	301,3	1	301,30
88267	SINAPI	ENCANADOR OU BOMBEIRO HIDRÁULICO COM ENCARGOS COMPLEMENTARES	H	19,19	3	57,57
2012	ORSE	SIFAO COM VALVULA PARA TANQUE LAVAR, 1 1/4" X 40, AKROS Nº. 8 OU SIMILAR	UN	8,78	1	8,78
981	ORSE	FITA VEDA ROSCA 18MM	M	0,19	0,75	0,14
668	ORSE	FIXAÇÃO PARA TANQUE, DECA FT11 OU SIMILAR	CJ	44,9	1	44,90

Obs¹: composição/Base - ORSE - 2055(Retiramos a torneira pois já está prevista na Planilha)

Obs²: Assumimos uma possível pequena imprecisão ao utilizar os insumos e composição base do ORSE/SE de itens de baixa relevância.

COMPOSIÇÕES DE PREÇOS ANALÍTICAS									
OBRA: REFORMA DA UNIDADE BÁSICA DE SAÚDE TEREZA BARBOSA								DATA BASE: NOVEMBRO/19	
LOCAL: CONJ. EUSTÁQUIO GOMES DE MELO, S/N, CIDADE UNIVERSITÁRIA									

COD.		DESCRIÇÃO	UND	CUSTO UNT.	COEF.	CUSTO
COMP. 42		TORNEIRA DE MESA COM FECHAMENTO AUTOMÁTICO, LINHA LINK, DECA, REF. 1172 C OU SIMILAR	UND		258,47	
981	ORSE	FITA VEDA ROSCA 18MM	M	0,19	0,5	0,10
7076	ORSE	TORNEIRA DE MESA COM FECHAMENTO AUTOMÁTICO, LINHA LINK, DECA, REF. 1172 C OU SIMILAR	UN	242,4	1	242,40
88316	SINAPI	SERVENTE COM ENCARGOS COMPLEMENTARES	H	12,73	0,5	6,37
88267	SINAPI	ENCANADOR OU BOMBEIRO HIDRÁULICO COM ENCARGOS COMPLEMENTARES	H	19,19	0,5	9,60

Obs¹: composição/Base - ORSE - 7612
Obs²: Assumimos uma possível pequena imprecisão ao utilizar os insumos e composição base do ORSE/SE de itens de baixa relevância.

COD.		DESCRIÇÃO	UND	CUSTO UNT.	COEF.	CUSTO
COMP. 43		PORTA-PAPEL HIGIÊNICO, LINHA DOMUS, REF. 102 C40, DA MEBER OU SIMILAR	UND		63,21	
88309	SINAPI	PEDREIRO COM ENCARGOS COMPLEMENTARES	H	16,35	0,3	4,91
7075	ORSE	PORTA-PAPEL HIGIÊNICO, LINHA DOMUS, REF. 102 C40, DA MEBER OU SIMILAR	UN	58,3	1	58,30

Obs¹: composição/Base - ORSE - 7611
Obs²: Assumimos uma possível pequena imprecisão ao utilizar os insumos e composição base do ORSE/SE de itens de baixa relevância.

COD.		DESCRIÇÃO	UND	CUSTO UNT.	COEF.	CUSTO
COMP. 44		PORTA-PAPEL TOALHA EM PLÁSTICO ABS COM ACRÍLICO, DA JSN, REF. N7 OU SIMILAR	UND		94,30	
88309	SINAPI	PEDREIRO COM ENCARGOS COMPLEMENTARES	H	16,35	0,6	9,81
13056	ORSE	PORTA PAPEL TOALHA PARA PAPEL INTERFOLHA 2 OU 3 DOBRAS, INJETADO COM A FRENTE EM PLÁSTICO ABS BRANCO, COM VISOR	UN	84,49	1	84,49

Obs¹: composição/Base - ORSE - 12208
Obs²: Assumimos uma possível pequena imprecisão ao utilizar os insumos e composição base do ORSE/SE de itens de baixa relevância.

COD.		DESCRIÇÃO	UND	CUSTO UNT.	COEF.	CUSTO
COMP. 45		PEITORIL DE CONCRETO ARMADO COM PINGADEIRA LARGURA 13 CM	M		32,18	
92431	SINAPI	MONTAGEM E DESMONTAGEM DE FÔRMA DE PILARES RETANGULARES E ESTRUTURAS SIMILARES COM ÁREA MÉDIA DAS SEÇÕES MAIOR QUE 0,25 M², PÉ-DIREITO SIMPLES, EM CHAPA DE MADEIRA COMPENSADA PLASTIFICADA, 10 UTILIZAÇÕES. AF_12/2015	M2	33,37	0,13	4,34
92917	SINAPI	ARMAÇÃO DE ESTRUTURAS DE CONCRETO ARMADO, EXCETO VIGAS, PILARES, LAJES E FUNDAÇÕES, UTILIZANDO AÇO CA-50 DE 8,0 MM - MONTAGEM. AF_12/2015	KG	8,2	0,40	3,28
1527	SINAPI INSUMO	CONCRETO USINADO BOMBEAVEL, CLASSE DE RESISTENCIA C25, COM BRITA 0 E 1, SLUMP = 100 +/- 20 MM, INCLUI SERVICO DE BOMBEAMENTO (NBR 8953)	M3	302,21	0,0040	1,21
92874	SINAPI	LANÇAMENTO COM USO DE BOMBA, ADENSAMENTO E ACABAMENTO DE CONCRETO EM ESTRUTURAS. AF_12/2015	M3	21,77	0,0040	0,09
88309	SINAPI	PEDREIRO COM ENCARGOS COMPLEMENTARES	H	16,35	0,80	13,08
88316	SINAPI	SERVENTE COM ENCARGOS COMPLEMENTARES	H	12,73	0,80	10,18

Obs¹: composição/Base - ORSE - 3410
Obs²: Assumimos uma possível pequena imprecisão ao utilizar os insumos e composição base do ORSE/SE de itens de baixa relevância.

COD.		DESCRIÇÃO	UND	CUSTO UNT.	COEF.	CUSTO
COMP. 46		PLACA DE SINALIZACAO DE SEGURANCA CONTRA INCENDIO - ALERTA, FOTOLUMINESCENTE RETANGULAR 0,30X0,30 M ANTI-CHAMAS	UND		70,82	
88309	SINAPI	PEDREIRO COM ENCARGOS COMPLEMENTARES	H	16,35	0,50	8,18
88316	SINAPI	SERVENTE COM ENCARGOS COMPLEMENTARES	H	12,73	0,50	6,37
10606	ORSE	COLA CONTATO PARA CHAPA VINÍLICA/BORRACHA (PISO VINILICO OU BORRACHA)	KG	19,32	0,50	9,66
37558	SINAPI INSUMO	PLACA DE SINALIZACAO DE SEGURANCA CONTRA INCENDIO, FOTOLUMINESCENTE, RETANGULAR, *20 X 40* CM, EM PVC *2* MM ANTI-CHAMAS (SIMBOLOS, CORES E PICTOGRAMAS CONFORME NBR 13434)	UN	46,61	1,00	46,61

Obs: composição/Base - Composição adaptada - ORSE - 11853 + 7771(MÃO DE OBRA PARA APLICAÇÃO DE COLA) + 10606/ORSE INSUMO
Obs²: Assumimos uma possível pequena imprecisão ao utilizar os insumos e composição base do ORSE/SE de itens de baixa relevância.

COD.		DESCRIÇÃO	UND	CUSTO UNT.	COEF.	CUSTO
COMP. 47		PLACA DE SINALIZACAO DE SEGURANCA CONTRA INCENDIO - ALERTA, FOTOLUMINESCENTE RETANGULAR 0,20X0,40 M ANTI-CHAMAS	UND		59,68	
88309	SINAPI	PEDREIRO COM ENCARGOS COMPLEMENTARES	H	16,35	0,50	8,18
88316	SINAPI	SERVENTE COM ENCARGOS COMPLEMENTARES	H	12,73	0,50	6,37
10606	ORSE	COLA CONTATO PARA CHAPA VINÍLICA/BORRACHA (PISO VINILICO OU BORRACHA)	KG	19,32	0,50	9,66
37559	SINAPI INSUMO	PLACA DE SINALIZACAO DE SEGURANCA CONTRA INCENDIO, FOTOLUMINESCENTE, RETANGULAR, *12 X 40* CM, EM PVC *2* MM ANTI-CHAMAS (SIMBOLOS, CORES E PICTOGRAMAS CONFORME NBR 13434)	UN	35,47	1,00	35,47

Obs: composição/Base - Composição adaptada - ORSE - 11853 + 7771(MÃO DE OBRA PARA APLICAÇÃO DE COLA) + 10606/ORSE INSUMO
Obs²: Assumimos uma possível pequena imprecisão ao utilizar os insumos e composição base do ORSE/SE de itens de baixa relevância.

COD.		DESCRIÇÃO	UND	CUSTO UNT.	COEF.	CUSTO
COMP. 48		CABO DE COBRE PP CORDPLAST 4 X 2,5 MM2, 450/750V - FORNECIMENTO E INSTALAÇÃO	M		9,51	
3162	ORSE	CABO DE COBRE PP CORDPLAST 4 X 2,5 MM2, 450/750V	M	5,81	1,02	5,93
88264	SINAPI	ELETRICISTA COM ENCARGOS COMPLEMENTARES	H	19,8	0,11	2,18
88316	SINAPI	SERVENTE COM ENCARGOS COMPLEMENTARES	H	12,73	0,11	1,40

Obs: composição/Base - Composição adaptada - ORSE - 11412
Obs²: Assumimos uma possível pequena imprecisão ao utilizar os insumos e composição base do ORSE/SE de itens de baixa relevância.

COMPOSIÇÕES DE PREÇOS ANALÍTICAS	
OBRA: REFORMA DA UNIDADE BÁSICA DE SAÚDE TEREZA BARBOSA	DATA BASE: NOVEMBRO/19
LOCAL: CONJ. EUSTÁQUIO GOMES DE MELO, S/N, CIDADE UNIVERSITÁRIA	

COD.		DESCRIÇÃO	UND	CUSTO UNT.	COEF.	CUSTO
COMP. 49		TUBO EM COBRE FLEXÍVEL, DN 3/4", COM ISOLAMENTO, INSTALADO EM RAMAL DE ALIMENTAÇÃO DE AR CONDICIONADO COM CONDENSADORA INDIVIDUAL ? FORNECIMENTO E INSTALAÇÃO. AF_12/2015	M			47,79
39666	SINAPI INSUMO	TUBO DE COBRE FLEXIVEL, D = 3/4 ", E = 0,79 MM, PARA AR-CONDICIONADO/ INSTALACOES GAS RESIDENCIAIS E COMERCIAIS	M	34,68	1,02	35,41
39741	SINAPI INSUMO	TUBO DE BORRACHA ELASTOMERICA FLEXIVEL, PRETA, PARA ISOLAMENTO TERMICO DE TUBULACAO, DN 3/8" (10 MM), E= 19 MM, COEFICIENTE DE CONDUTIVIDADE TERMICA 0,036W/MK, VAPOR DE AGUA MAIOR OU IGUAL A 10.000	M	10,24	1,02	10,46
88248	SINAPI	AUXILIAR DE ENCANADOR OU BOMBEIRO HIDRÁULICO COM ENCARGOS COMPLEMENTARES	H	14,63	0,06	0,83
88267	SINAPI	ENCANADOR OU BOMBEIRO HIDRÁULICO COM ENCARGOS COMPLEMENTARES	H	19,19	0,06	1,09

Obs: composição/Base - Composição adaptada - SINAPI - 97328 + 39666/SINAPI INSUMO
Obs²: Assumimos uma possível pequena imprecisão ao utilizar os insumos e composição base do ORSE/SE de itens de baixa relevância.

COD.		DESCRIÇÃO	UND	CUSTO UNT.	COEF.	CUSTO
COMP. 50		INSTALAÇÃO E FORNECIMENTO DE CONDICIONADOR DE AR TIPO SPLIT HIGH WALL, 9000 BTU- FORNECIMENTO E INSTALAÇÃO	UND.			1758,01
4133	ORSE	INSTALAÇÃO DE CONDICIONADOR DE AR TIPO SPLIT HIGH WALL, 9000 BTU - CONTEMPLA A MÃO DE OBRA, SUPORTE E TUBULAÇÃO	UN	450	1,00	450,00
39846	SINAPI INSUMO	!EM PROCESSO DE DESATIVACAO! AR-CONDICIONADO FRIO SPLIT HI-WALL (PAREDE) 9000 BTU/H	UN	1308,01	1,00	1.308,01

Obs: composição/Base - Composição adaptada - ORSE - 4464 + 39846/SINAPI INSUMO
Obs²: Assumimos uma possível pequena imprecisão ao utilizar os insumos e composição base do ORSE/SE de itens de baixa relevância.

COD.		DESCRIÇÃO	UND	CUSTO UNT.	COEF.	CUSTO
COMP. 51		INSTALAÇÃO E FORNECIMENTO DE CONDICIONADOR DE AR TIPO SPLIT HIGH WALL, 12000 BTU- FORNECIMENTO E INSTALAÇÃO	UND.			1950,63
4134	ORSE	INSTALAÇÃO DE CONDICIONADOR DE AR TIPO SPLIT HIGH WALL,12000 BTU - CONTEMPLA A MÃO DE OBRA, SUPORTE E TUBULAÇÃO	UN	500	1,00	500,00
39847	SINAPI INSUMO	!EM PROCESSO DE DESATIVACAO! AR-CONDICIONADO FRIO SPLIT HI-WALL (PAREDE) 12000 BTU/H	UN	1450,63	1,00	1.450,63

Obs: composição/Base - Composição adaptada - ORSE - 4465 + 39847/SINAPI INSUMO
Obs²: Assumimos uma possível pequena imprecisão ao utilizar os insumos e composição base do ORSE/SE de itens de baixa relevância.

COD.		DESCRIÇÃO	UND	CUSTO UNT.	COEF.	CUSTO
COMP. 52		INSTALAÇÃO E FORNECIMENTO DE CONDICIONADOR DE AR TIPO SPLIT HIGH WALL, 18000 BTU- FORNECIMENTO E INSTALAÇÃO	UND.			2590,84
4137	ORSE	INSTALAÇÃO DE CONDICIONADOR DE AR TIPO SPLIT HIGH WALL,18000 BTU - CONTEMPLA A MÃO DE OBRA, SUPORTE E TUBULAÇÃO	UN	450	1,00	450,00
39844	SINAPI INSUMO	!EM PROCESSO DE DESATIVACAO! AR-CONDICIONADO FRIO SPLIT HI-WALL (PAREDE) 18000 BTU/H	UN	2140,84	1,00	2.140,84

Obs: composição/Base - Composição adaptada - ORSE - 4467 + 39844/SINAPI INSUMO
Obs²: Assumimos uma possível pequena imprecisão ao utilizar os insumos e composição base do ORSE/SE de itens de baixa relevância.

COD.		DESCRIÇÃO	UND	CUSTO UNT.	COEF.	CUSTO
COMP. 53		FORNECIMENTO E INSTALAÇÃO DE CAIXA DE PASSAGEM PVC 20 X 20 CM	UND.			36,36
6912	ORSE	CAIXA DE PASSAGEM PVC 200X200X150MM	UN	16,84	1,00	16,84
88264	SINAPI	ELETRICISTA COM ENCARGOS COMPLEMENTARES	H	19,8	0,60	11,88
88316	SINAPI	SERVENTE COM ENCARGOS COMPLEMENTARES	H	12,73	0,60	7,64

Obs: composição/Base - Composição adaptada - ORSE - 7872
Obs²: Assumimos uma possível pequena imprecisão ao utilizar os insumos e composição base do ORSE/SE de itens de baixa relevância.

COD.		DESCRIÇÃO	UND	CUSTO UNT.	COEF.	CUSTO
COMP. 54		TUBO DE PEAD, PE-80, RAMAL PREDIAL, DIAM = 25MM (3/4")	M			13,13
981	ORSE	FITA VEDA ROSCA 18MM	M	0,19	0,30	0,06
12989	ORSE	TUBO PEAD DE 25MM DA TIGRE OU SIMILAR)	M	3,28	1,01	3,31
88264	SINAPI	ELETRICISTA COM ENCARGOS COMPLEMENTARES	H	19,8	0,30	5,94
88316	SINAPI	SERVENTE COM ENCARGOS COMPLEMENTARES	H	12,73	0,30	3,82

Obs: composição/Base - Composição adaptada - ORSE - 12157
Obs²: Assumimos uma possível pequena imprecisão ao utilizar os insumos e composição base do ORSE/SE de itens de baixa relevância.

COD.		DESCRIÇÃO	UND	CUSTO UNT.	COEF.	CUSTO
COMP. 55		FORNECIMENTO E LANÇAMENTO DE CABO UTP 4 PARES CAT 5E	M			6,93
88264	SINAPI	ELETRICISTA COM ENCARGOS COMPLEMENTARES	H	19,8	0,14	2,77
423	ORSE	CABO UTP - 4 PARES-CATEGORIA 5E (P/CABEAM.ESTRUTURADO)	M	0,98	1,05	1,03
333	SINAPI INSUMO	ARAME GALVANIZADO 14 BWG, D = 2,11 MM (0,026 KG/M)	KG	13,45	0,10	1,35
88316	SINAPI	SERVENTE COM ENCARGOS COMPLEMENTARES	H	12,73	0,14	1,78

Obs: composição/Base - Composição adaptada - ORSE - 697
Obs²: Assumimos uma possível pequena imprecisão ao utilizar os insumos e composição base do ORSE/SE de itens de baixa relevância.

COD.		DESCRIÇÃO	UND	CUSTO UNT.	COEF.	CUSTO
COMP. 56		TOMADA PARA LÓGICA, RJ45, COM PLACA	UND.			29,99
2242	ORSE	TOMADA PARA LÓGICA, RJ45, COM PLACA	UN	23,48	1,00	23,48
88264	SINAPI	ELETRICISTA COM ENCARGOS COMPLEMENTARES	H	19,8	0,20	3,96
88316	SINAPI	SERVENTE COM ENCARGOS COMPLEMENTARES	H	12,73	0,20	2,55

Obs: composição/Base - Composição adaptada - ORSE - 11418
Obs²: Assumimos uma possível pequena imprecisão ao utilizar os insumos e composição base do ORSE/SE de itens de baixa relevância.

COD.		DESCRIÇÃO	UND	CUSTO UNT.	COEF.	CUSTO
COMP. 57		TOMADA DUPLA PARA LÓGICA RJ45, 4"X2", EMBUTIR, COMPLETA, REF.0605, FAME OU SIMILAR	UND.		63,99	
7531	ORSE	TOMADA DUPLA PARA LÓGICA RJ45, 4"X2", EMBUTIR, COMPLETA, REF.0605, FAME OU SIMILAR	UN	41,26	1,00	41,26
1872	SINAPI INSUMO	CAIXA DE PASSAGEM, EM PVC, DE 4" X 2", PARA ELETRODUTO FLEXIVEL CORRUGADO	UN	1,8	1,00	1,80
88264	SINAPI	ELETRICISTA COM ENCARGOS COMPLEMENTARES	H	19,8	0,80	15,84
88316	SINAPI	SERVENTE COM ENCARGOS COMPLEMENTARES	H	12,73	0,40	5,09

Obs: composição/Base - Composição adaptada - ORSE - 7817
Obs²: Assumimos uma possível pequena imprecisão ao utilizar os insumos e composição base do ORSE/SE de itens de baixa relevância.

COD.		DESCRIÇÃO	UND	CUSTO UNT.	COEF.	CUSTO
COMP. 58		TOMADA DUPLA PARA LÓGICA RJ45, 4"X4", EMBUTIR, COMPLETA	UND.		46,25	
2242	ORSE	TOMADA PARA LÓGICA, RJ45, COM PLACA	UN	23,48	1,00	23,48
88264	SINAPI	ELETRICISTA COM ENCARGOS COMPLEMENTARES	H	19,8	0,70	13,86
88316	SINAPI	SERVENTE COM ENCARGOS COMPLEMENTARES	H	12,73	0,70	8,91

Obs: composição/Base - Composição adaptada - ORSE - 7792
Obs²: Assumimos uma possível pequena imprecisão ao utilizar os insumos e composição base do ORSE/SE de itens de baixa relevância.

COD.		DESCRIÇÃO	UND	CUSTO UNT.	COEF.	CUSTO
COMP. 59		FORNECIMENTO E INSTALAÇÃO DE ELETROCALHA METÁLICA 50 X 50 X 3000 MM (REF. VALEMAM OU SIMILAR)	UND.		35,01	
857	ORSE	ELETROCALHA METÁLICA PERFURADA 50 X 50 X 3000 MM (REF. VALEMAM OU SIMILAR)	UN	28,5	1,00	28,50
88264	SINAPI	ELETRICISTA COM ENCARGOS COMPLEMENTARES	H	19,8	0,20	3,96
88316	SINAPI	SERVENTE COM ENCARGOS COMPLEMENTARES	H	12,73	0,20	2,55

Obs: composição/Base - Composição adaptada - ORSE - 765
Obs²: Assumimos uma possível pequena imprecisão ao utilizar os insumos e composição base do ORSE/SE de itens de baixa relevância.

COD.		DESCRIÇÃO	UND	CUSTO UNT.	COEF.	CUSTO
COMP. 60		REMOÇÃO DE VENTILADOR DE TETO	UND.		3,58	
88264	SINAPI	ELETRICISTA COM ENCARGOS COMPLEMENTARES	H	19,8	0,11	2,18
88316	SINAPI	SERVENTE COM ENCARGOS COMPLEMENTARES	H	12,73	0,11	1,40

Obs: composição/Base - Composição adaptada - ORSE - 3250
Obs²: Assumimos uma possível pequena imprecisão ao utilizar os insumos e composição base do ORSE/SE de itens de baixa relevância.

COMPOSIÇÕES DE PREÇOS ANALÍTICAS									
OBRA: REFORMA DA UNIDADE BÁSICA DE SAÚDE TEREZA BARBOSA								DATA BASE: NOVEMBRO/19	
LOCAL: CONJ. EUSTÁQUIO GOMES DE MELO, S/N, CIDADE UNIVERSITÁRIA									

COD.		DESCRIÇÃO	UND	CUSTO UNT.	COEF.	CUSTO
COMP. 61		FORNECIMENTO E INSTALAÇÃO DE SAÍDA HORIZONTAL PARA ELETRODUTO 1" (REF. VL 33 VALEMAM OU SIMILAR)	UND.		5,61	
2001	ORSE	SAÍDA HORIZONTAL PARA ELETRODUTO 1" (REF. VL 33 VALEMAM OU SIMILAR)	UN	1,7	1,00	1,70
88264	SINAPI	ELETRICISTA COM ENCARGOS COMPLEMENTARES	H	19,8	0,12	2,38
88316	SINAPI	SERVENTE COM ENCARGOS COMPLEMENTARES	H	12,73	0,12	1,53

Obs: composição/Base - Composição adaptada - ORSE - 724
Obs²: Assumimos uma possível pequena imprecisão ao utilizar os insumos e composição base do ORSE/SE de itens de baixa relevância.

COD.		DESCRIÇÃO	UND	CUSTO UNT.	COEF.	CUSTO
COMP. 62		FORNECIMENTO E INSTALAÇÃO DE CAIXA DE PASSAGEM PVC 30 X 30 CM	UND.		85,00	
9163	ORSE	CAIXA DE PASSAGEM PVC TIPO AQUATIC 30X30X10CM	UN	71,99	1,00	71,99
88264	SINAPI	ELETRICISTA COM ENCARGOS COMPLEMENTARES	H	19,8	0,40	7,92
88316	SINAPI	SERVENTE COM ENCARGOS COMPLEMENTARES	H	12,73	0,40	5,09

Obs: composição/Base - Composição adaptada - ORSE - 8895
Obs²: Assumimos uma possível pequena imprecisão ao utilizar os insumos e composição base do ORSE/SE de itens de baixa relevância.

COD.		DESCRIÇÃO	UND	CUSTO UNT.	COEF.	CUSTO
COMP. 63		CAIXA DE PROTECAO PARA MEDIDOR TRIFASICO, FORNECIMENTO E INSTALACAO	UND.		120,59	
202	ORSE	AREIA MÉDIA ADQUIRIDA EM DEPÓSITO, FRETE INCLUSO (AREIA MÉDIA COMERCIAL)	M3	63,64	0,01	0,70
1379	SINAPI INSUMO	CIMENTO PORTLAND COMPOSTO CP II-32	KG	0,48	4,86	2,33
39685	SINAPI INSUMO	CAIXA EXTERNA DE MEDICAO PARA 1 MEDIDOR TRIFASICO, COM VISOR, EM CHAPA DE ACO 18 USG (PADRAO DA CONCESSIONARIA LOCAL)	UN	78,59	1,00	78,59
88309	SINAPI	PEDREIRO COM ENCARGOS COMPLEMENTARES	H	16,35	1,34	21,91
88316	SINAPI	SERVENTE COM ENCARGOS COMPLEMENTARES	H	12,73	1,34	17,06

Obs: composição/Base - Composição adaptada - SINAPI - 68066(BASE) + 39685/SINAPI INSUMO
Obs²: Assumimos uma possível pequena imprecisão ao utilizar os insumos e composição base do ORSE/SE de itens de baixa relevância.

COD.		DESCRIÇÃO	UND	CUSTO UNT.	COEF.	CUSTO
COMP. 64		HASTE DE ATERRAMENTO GALVANIZADA A FOGO 3/8" X 3,45M (RE-BAR) TEL-760 - FORNECIMENTO E INSTALAÇÃO	UND.		356,78	
405	ORSE	CABO COBRE RÍGIDO, UNIPOLAR, 70MM2 - 0,6/1KV / 70º	M	38,49	6,00	230,94
7863	ORSE	HASTE DE ATERRAMENTO GALVANIZADA A FOGO 3/8" X 3,45M (RE-BAR) TEL-760	UN	22,69	3,00	68,07
7864	ORSE	CLIPS 3/8" , P/HASTE DE ATERRAMENTO GALVANIZADA, REF:TEL-5238	UN	2,99	3,00	8,97
88316	SINAPI	SERVENTE COM ENCARGOS COMPLEMENTARES	H	12,73	1,50	19,10
88264	SINAPI	ELETRICISTA COM ENCARGOS COMPLEMENTARES	H	19,8	1,50	29,70

Obs: composição/Base - Composição adaptada - SINAPI - 11567(BASE) + 7863 + 7864/SINAPI INSUMO
Obs²: Assumimos uma possível pequena imprecisão ao utilizar os insumos e composição base do ORSE/SE de itens de baixa relevância.

COD.		DESCRIÇÃO	UND	CUSTO UNT.	COEF.	CUSTO
COMP. 65		ABRACADEIRA METÁLICA TIPO "D" DE 3/4"(25 MM)	UND.		4,10	
400	SINAPI INSUMO	ABRACADEIRA EM ACO PARA AMARRACAO DE ELETRODUTOS, TIPO D, COM 3/4" E PARAFUSO DE FIXACAO	UN	0,91	1,00	0,91
88267	SINAPI	ENCANADOR OU BOMBEIRO HIDRÁULICO COM ENCARGOS COMPLEMENTARES	H	19,19	0,10	1,92
88316	SINAPI	SERVENTE COM ENCARGOS COMPLEMENTARES	H	12,73	0,10	1,27

Obs: composição/Base - Composição adaptada - ORSE 8441

COD.		DESCRIÇÃO	UND	CUSTO UNT.	COEF.	CUSTO
COMP. 66		CABO DE COBRE NÚ 16 MM2 - FORNECIMENTO E ASSENTAMENTO (7,04M/KG)	KG		52,31	
3331	ORSE	CABO DE COBRE NÚ 16 MM2 - 4AWG	KG	50,36	1,00	50,36
88264	SINAPI	ELETRICISTA COM ENCARGOS COMPLEMENTARES	H	19,8	0,06	1,19
88316	SINAPI	SERVENTE COM ENCARGOS COMPLEMENTARES	H	12,73	0,06	0,76

Obs: composição/Base - Composição adaptada - ORSE 9391
Obs²: Assumimos uma possível pequena imprecisão ao utilizar os insumos e composição base do ORSE/SE de itens de baixa relevância.

COD.		DESCRIÇÃO	UND	CUSTO UNT.	COEF.	CUSTO
COMP. 67		DISJUNTOR BIPOLAR DR 40 A - DISPOSITIVO RESIDUAL DIFERENCIAL, TIPO AC, 30MA, REF.5SM1 314-OMB, SIEMENS OU SIMILAR	UND.		139,42	
3749	ORSE	DISJUNTOR BIPOLAR DR 40 A, TIPO AC, CORRENTE NOMINAL RESIDUAL 30MA, REF.5SM1 314-OMB SIEMENS OU SIMILAR	UN	119,9	1,00	119,90
88264	SINAPI	ELETRICISTA COM ENCARGOS COMPLEMENTARES	H	19,8	0,60	11,88
88316	SINAPI	SERVENTE COM ENCARGOS COMPLEMENTARES	H	12,73	0,60	7,64

Obs: composição/Base - Composição adaptada - ORSE 8077
Obs²: Assumimos uma possível pequena imprecisão ao utilizar os insumos e composição base do ORSE/SE de itens de baixa relevância.

COMPOSIÇÕES DE PREÇOS ANALÍTICAS	
OBRA: REFORMA DA UNIDADE BÁSICA DE SAÚDE TEREZA BARBOSA	DATA BASE: NOVEMBRO/19
LOCAL: CONJ. EUSTÁQUIO GOMES DE MELO, S/N, CIDADE UNIVERSITÁRIA	

COD.		DESCRIÇÃO	UND	CUSTO UNT.	COEF.	CUSTO
COMP. 68		TOMADA 2P+T, ABNT, 10 A, PARA PISO, COM PLACA EM METAL AMARELO E CAIXA PVC	UND.		63,37	
9101	ORSE	TOMADA 2P+T, ABNT, 10A, PARA PISO, COM PLACA EM METAL AMARELO	UN	38,8	1,00	38,80
1872	SINAPI INSUMO	CAIXA DE PASSAGEM, EM PVC, DE 4" X 2", PARA ELETRODUTO FLEXIVEL CORRUGADO	UN	1,8	1,00	1,80
88264	SINAPI	ELETRICISTA COM ENCARGOS COMPLEMENTARES	H	19,8	0,70	13,86
88316	SINAPI	SERVENTE COM ENCARGOS COMPLEMENTARES	H	12,73	0,70	8,91

Obs: composição/Base - Composição adaptada - ORSE 780
Obs²: Assumimos uma possível pequena imprecisão ao utilizar os insumos e composição base do ORSE/SE de itens de baixa relevância.

COD.		DESCRIÇÃO	UND	CUSTO UNT.	COEF.	CUSTO
COMP. 69		LUMINÁRIA CALHA SOBREPOR P/LAMP.FLUORESCENTE 2X40W, COMPLETA, INCL.REATOR PARTIDA RÁPIDA E LAMPADAS - REV. 01	UND.		110,73	
2052	ORSE	SUORTE (RECEPTÁCULO) P/ LÂMPADA FLUORESCENTE	UN	1	4,00	4,00
4704	ORSE	REATOR PARTIDA RÁPIDA FATOR DE POTÊNCIA = 0,95 PARA LÂMPADA FLUORESCENTE 2X40W 127V	UN	35,1	1,00	35,10
88264	SINAPI	ELETRICISTA COM ENCARGOS COMPLEMENTARES	H	19,8	1,00	19,80
3753	SINAPI INSUMO	LAMPADA FLUORESCENTE TUBULAR T10, DE 20 OU 40 W, BIVOLT	UN	7,62	2,00	15,24
88316	SINAPI	SERVENTE COM ENCARGOS COMPLEMENTARES	H	12,73	1,00	12,73
12239	SINAPI INSUMO	LUMINARIA DE SOBREPOR EM CHAPA DE ACO PARA 2 LAMPADAS FLUORESCENTES DE *36* W, PERFIL COMERCIAL (NAO INCLUI REATOR E LAMPADAS)	UN	23,86	1,00	23,86

Obs: composição/Base - Composição adaptada - ORSE 3954
Obs²: Assumimos uma possível pequena imprecisão ao utilizar os insumos e composição base do ORSE/SE de itens de baixa relevância.

COMP. 70		SAÍDA HORIZONTAL DE ELETROCALHA PARA ELETRODUTO 3/4	UND.		6,78	
2003	ORSE	SAÍDA HORIZONTAL PARA ELETRODUTO 3/4" (REF. VL 33 VALEMAM OU SIMILAR)	UN	1,9	1,00	1,90
88264	SINAPI	ELETRICISTA COM ENCARGOS COMPLEMENTARES	H	19,8	0,15	2,97
88316	SINAPI	SERVENTE COM ENCARGOS COMPLEMENTARES	H	12,73	0,15	1,91

Obs: composição/Base - Composição adaptada - ORSE - 723(BASE) + 2003/ORSE INSUMO
Obs²: Assumimos uma possível pequena imprecisão ao utilizar os insumos e composição base do ORSE/SE de itens de baixa relevância.

COD.		DESCRIÇÃO	UND	CUSTO UNT.	COEF.	CUSTO
COMP. 71		SAÍDA HORIZONTAL DE ELETROCALHA PARA ELETRODUTO 1"	UND.		6,58	
2001	ORSE	SAÍDA HORIZONTAL PARA ELETRODUTO 1" (REF. VL 33 VALEMAM OU SIMILAR)	UN	1,7	1,00	1,70
88264	SINAPI	ELETRICISTA COM ENCARGOS COMPLEMENTARES	H	19,8	0,15	2,97
88316	SINAPI	SERVENTE COM ENCARGOS COMPLEMENTARES	H	12,73	0,15	1,91

Obs: composição/Base - Composição adaptada - ORSE - 724(BASE) + 2001/ORSE INSUMO
Obs²: Assumimos uma possível pequena imprecisão ao utilizar os insumos e composição base do ORSE/SE de itens de baixa relevância.

COD.		DESCRIÇÃO	UND	CUSTO UNT.	COEF.	CUSTO
COMP. 72		JOELHO 45 GRAUS, PVC, ESGOTO PREDIAL, DN 40 MM, FORNECIDO E INSTALADO EM RAMAL DE DESCARGA OU RAMAL DE ESGOTO SANITÁRIO. AF_12/2014	UND		6,96	
122	SINAPI INSUMO	ADESIVO PLASTICO PARA PVC, FRASCO COM 850 GR	UN	36,13	0,01	0,36
20148	SINAPI INSUMO	JOELHO, PVC SERIE R, 45 GRAUS, DN 40 MM, PARA ESGOTO PREDIAL	UN	2,72	1,00	2,72
20083	SINAPI INSUMO	SOLUCAO LIMPADORA PARA PVC, FRASCO COM 1000 CM3	UN	31,37	0,02	0,47
38383	SINAPI INSUMO	LIXA D'AGUA EM FOLHA, GRAO 100	UN	1,33	0,02	0,03
88248	SINAPI	AUXILIAR DE ENCANADOR OU BOMBEIRO HIDRÁULICO COM ENCARGOS COMPLEMENTARES	H	14,63	0,10	1,46
88267	SINAPI	ENCANADOR OU BOMBEIRO HIDRÁULICO COM ENCARGOS COMPLEMENTARES	H	19,19	0,10	1,92

Obs: composição/Base - Composição adaptada - SINAPI - 89726(BASE) + 20148/SINAPI INSUMO

COD.		DESCRIÇÃO	UND	CUSTO UNT.	COEF.	CUSTO
COMP. 73		JOELHO 90 GRAUS, PVC, ESGOTO PREDIAL, DN 40 MM, FORNECIDO E INSTALADO EM RAMAL DE DESCARGA OU RAMAL DE ESGOTO SANITÁRIO. AF_12/2014	UND		7,73	
122	SINAPI INSUMO	ADESIVO PLASTICO PARA PVC, FRASCO COM 850 GR	UN	36,13	0,01	0,36
20154	SINAPI INSUMO	JOELHO, PVC SERIE R, 90 GRAUS, DN 40 MM, PARA ESGOTO PREDIAL	UN	3,49	1,00	3,49
20083	SINAPI INSUMO	SOLUCAO LIMPADORA PARA PVC, FRASCO COM 1000 CM3	UN	31,37	0,02	0,47
38383	SINAPI INSUMO	LIXA D'AGUA EM FOLHA, GRAO 100	UN	1,33	0,02	0,03
88248	SINAPI	AUXILIAR DE ENCANADOR OU BOMBEIRO HIDRÁULICO COM ENCARGOS COMPLEMENTARES	H	14,63	0,10	1,46
88267	SINAPI	ENCANADOR OU BOMBEIRO HIDRÁULICO COM ENCARGOS COMPLEMENTARES	H	19,19	0,10	1,92

Obs: composição/Base - Composição adaptada - SINAPI - 89724(BASE) + 20154/SINAPI INSUMO

COD.		DESCRIÇÃO	UND	CUSTO UNT.	COEF.	CUSTO
COMP. 74		JOELHO 45 GRAUS, PVC, ESGOTO PREDIAL, DN 50 MM, FORNECIDO E INSTALADO EM RAMAL DE DESCARGA OU RAMAL DE ESGOTO SANITÁRIO. AF_12/2014	UND		9,99	
296	SINAPI INSUMO	ANEL BORRACHA PARA TUBO ESGOTO PREDIAL DN 50 MM (NBR 5688)	UN	1,13	1,00	1,13
20149	SINAPI INSUMO	JOELHO, PVC SERIE R, 45 GRAUS, DN 50 MM, PARA ESGOTO PREDIAL	UN	4,21	1,00	4,21
20078	SINAPI INSUMO	PASTA LUBRIFICANTE PARA TUBOS E CONEXOES COM JUNTA ELASTICA (USO EM PVC, ACO, POLIETILENO E OUTROS) (DE *400* G)	UN	13,23	0,02	0,26
88248	SINAPI	AUXILIAR DE ENCANADOR OU BOMBEIRO HIDRÁULICO COM ENCARGOS COMPLEMENTARES	H	14,63	0,13	1,90
88267	SINAPI	ENCANADOR OU BOMBEIRO HIDRÁULICO COM ENCARGOS COMPLEMENTARES	H	19,19	0,13	2,49

Obs: composição/Base - Composição adaptada - SINAPI - 89732(BASE) + 20149/SINAPI INSUMO

COMPOSIÇÕES DE PREÇOS ANALÍTICAS									
OBRA: REFORMA DA UNIDADE BÁSICA DE SAÚDE TEREZA BARBOSA								DATA BASE: NOVEMBRO/19	
LOCAL: CONJ. EUSTÁQUIO GOMES DE MELO, S/N, CIDADE UNIVERSITÁRIA									

COD.		DESCRIÇÃO	UND	CUSTO UNT.	COEF.	CUSTO
COMP. 75		JOELHO 90 GRAUS, PVC, ESGOTO PREDIAL, DN 50 MM, FORNECIDO E INSTALADO EM RAMAL DE DESCARGA OU RAMAL DE ESGOTO SANITÁRIO. AF_12/2014	UND		11,01	
296	SINAPI INSUMO	ANEL BORRACHA PARA TUBO ESGOTO PREDIAL DN 50 MM (NBR 5688)	UN	1,13	1,00	1,13
20155	SINAPI INSUMO	JOELHO, PVC SERIE R, 90 GRAUS, DN 50 MM, PARA ESGOTO PREDIAL	UN	5,23	1,00	5,23
20078	SINAPI INSUMO	PASTA LUBRIFICANTE PARA TUBOS E CONEXOES COM JUNTA ELASTICA (USO EM PVC, ACO, POLIETILENO E OUTROS) (DE *400* G)	UN	13,23	0,02	0,26
88248	SINAPI	AUXILIAR DE ENCANADOR OU BOMBEIRO HIDRÁULICO COM ENCARGOS COMPLEMENTARES	H	14,63	0,13	1,90
88267	SINAPI	ENCANADOR OU BOMBEIRO HIDRÁULICO COM ENCARGOS COMPLEMENTARES	H	19,19	0,13	2,49

Obs: composição/Base - Composição adaptada - SINAPI - 89731(BASE) + 20155/SINAPI INSUMO

COD.		DESCRIÇÃO	UND	CUSTO UNT.	COEF.	CUSTO
COMP. 76		JOELHO 90 GRAUS, PVC, ESGOTO PREDIAL, DN 100 MM, FORNECIDO E INSTALADO EM RAMAL DE DESCARGA OU RAMAL DE ESGOTO SANITÁRIO. AF_12/2014	UND		29,33	
299	SINAPI INSUMO	ANEL BORRACHA DN 100 MM, PARA TUBO SERIE REFORCADA ESGOTO PREDIAL	UN	1,81	1,00	1,81
20157	SINAPI INSUMO	JOELHO, PVC SERIE R, 90 GRAUS, DN 100 MM, PARA ESGOTO PREDIAL	UN	18,45	1,00	18,45
20078	SINAPI INSUMO	PASTA LUBRIFICANTE PARA TUBOS E CONEXOES COM JUNTA ELASTICA (USO EM PVC, ACO, POLIETILENO E OUTROS) (DE *400* G)	UN	13,23	0,05	0,61
88248	SINAPI	AUXILIAR DE ENCANADOR OU BOMBEIRO HIDRÁULICO COM ENCARGOS COMPLEMENTARES	H	14,63	0,25	3,66
88267	SINAPI	ENCANADOR OU BOMBEIRO HIDRÁULICO COM ENCARGOS COMPLEMENTARES	H	19,19	0,25	4,80

Obs: composição/Base - Composição adaptada - SINAPI - 89744(BASE) + 20157/SINAPI INSUMO

COD.		DESCRIÇÃO	UND	CUSTO UNT.	COEF.	CUSTO
COMP. 77		JOELHO 45 GRAUS, PVC, ESGOTO PREDIAL, DN 100 MM, FORNECIDO E INSTALADO EM RAMAL DE DESCARGA OU RAMAL DE ESGOTO SANITÁRIO. AF_12/2014	UND		24,55	
299	SINAPI INSUMO	ANEL BORRACHA DN 100 MM, PARA TUBO SERIE REFORCADA ESGOTO PREDIAL	UN	1,81	1,00	1,81
20151	SINAPI INSUMO	JOELHO, PVC SERIE R, 45 GRAUS, DN 100 MM, PARA ESGOTO PREDIAL	UN	13,67	1,00	13,67
20078	SINAPI INSUMO	PASTA LUBRIFICANTE PARA TUBOS E CONEXOES COM JUNTA ELASTICA (USO EM PVC, ACO, POLIETILENO E OUTROS) (DE *400* G)	UN	13,23	0,05	0,61
88248	SINAPI	AUXILIAR DE ENCANADOR OU BOMBEIRO HIDRÁULICO COM ENCARGOS COMPLEMENTARES	H	14,63	0,25	3,66
88267	SINAPI	ENCANADOR OU BOMBEIRO HIDRÁULICO COM ENCARGOS COMPLEMENTARES	H	19,19	0,25	4,80

Obs: composição/Base - Composição adaptada - SINAPI - 89746(BASE) + 20151/SINAPI INSUMO

COD.		DESCRIÇÃO	UND	CUSTO UNT.	COEF.	CUSTO
COMP. 78		RALO HEMISFÉRICO EM Fº Fº, TIPO ABACAXI Ø 100MM	UND		29,14	
11708	SINAPI INSUMO	RALO FOFO SEMIESFERICO, 100 MM, PARA LAJES/ CALHAS	UN	12,22	1,00	12,22
88248	SINAPI	AUXILIAR DE ENCANADOR OU BOMBEIRO HIDRÁULICO COM ENCARGOS COMPLEMENTARES	H	14,63	0,50	7,32
88267	SINAPI	ENCANADOR OU BOMBEIRO HIDRÁULICO COM ENCARGOS COMPLEMENTARES	H	19,19	0,50	9,60

Obs: composição/Base - Composição ORSE 4283

COD.		DESCRIÇÃO	UND	CUSTO UNT.	COEF.	CUSTO
COMP. 79		JUNÇÃO SIMPLES, PVC, ESGOTO PREDIAL, DN 50 X 50 MM, JUNTA ELÁSTICA, FORNECIDO E INSTALADO EM RAMAL DE DESCARGA OU RAMAL DE ESGOTO SANITÁRIO. AF_12/2014	UND		15,80	
296	SINAPI INSUMO	ANEL BORRACHA PARA TUBO ESGOTO PREDIAL DN 50 MM (NBR 5688)	UN	1,13	2,00	2,26
20141	SINAPI INSUMO	JUNCAO SIMPLES, PVC SERIE R, DN 50 X 50 MM, PARA ESGOTO PREDIAL	UN	7,26	1,00	7,26
20078	SINAPI INSUMO	PASTA LUBRIFICANTE PARA TUBOS E CONEXOES COM JUNTA ELASTICA (USO EM PVC, ACO, POLIETILENO E OUTROS) (DE *400* G)	UN	13,23	0,04	0,53
88248	SINAPI	AUXILIAR DE ENCANADOR OU BOMBEIRO HIDRÁULICO COM ENCARGOS COMPLEMENTARES	H	14,63	0,17	2,49
88267	SINAPI	ENCANADOR OU BOMBEIRO HIDRÁULICO COM ENCARGOS COMPLEMENTARES	H	19,19	0,17	3,26

Obs: composição/Base - Composição adaptada - SINAPI - 89785(BASE) + 20141/SINAPI INSUMO

COD.		DESCRIÇÃO	UND	CUSTO UNT.	COEF.	CUSTO
COMP. 80		JUNÇÃO SIMPLES EM PVC RÍGIDO C/ ANÉIS, PARA ESGOTO PRIMÁRIO, DIÂM =100 X 50MM	UND		29,63	
1703	ORSE	PASTA LUBRIFICANTE P/ PVC JE	KG	42,18	0,06	2,36
296	SINAPI INSUMO	ANEL BORRACHA PARA TUBO ESGOTO PREDIAL DN 50 MM (NBR 5688)	UN	1,13	1,00	1,13
301	SINAPI INSUMO	ANEL BORRACHA PARA TUBO ESGOTO PREDIAL, DN 100 MM (NBR 5688)	UN	2	1,00	2,00
88267	SINAPI	ENCANADOR OU BOMBEIRO HIDRÁULICO COM ENCARGOS COMPLEMENTARES	H	19,19	0,46	8,83
1270	ORSE	JUNCAO SIMPLES PVC RIGIDO P/ ESGOTO PRIMARIO, DIAM =100 X 50MM	UN	9,45	1,00	9,45
88316	SINAPI	SERVENTE COM ENCARGOS COMPLEMENTARES	H	12,73	0,46	5,86

Obs: composição/Base - Composição adaptada - ORSE 1636

Obs²: Assumimos uma possível pequena imprecisão ao utilizar os insumos e composição base do ORSE/SE de itens de baixa relevância.

COMPOSIÇÕES DE PREÇOS ANALÍTICAS						
OBRA: REFORMA DA UNIDADE BÁSICA DE SAÚDE TEREZA BARBOSA				DATA BASE: NOVEMBRO/19		
LOCAL: CONJ. EUSTÁQUIO GOMES DE MELO, S/N, CIDADE UNIVERSITÁRIA						
COD.		DESCRIÇÃO	UND	CUSTO UNT.	COEF.	CUSTO
COMP. 81		TÊ SANITÁRIO EM PVC RÍGIDO C/ ANÉIS, PARA ESGOTO PRIMÁRIO, DIÂM =100 X 50MM	UND	29,22		
1703	ORSE	PASTA LUBRIFICANTE P/ PVC JE	KG	42,18	0,06	2,36
296	SINAPI INSUMO	ANEL BORRACHA PARA TUBO ESGOTO PREDIAL DN 50 MM (NBR 5688)	UN	1,13	1,00	1,13
301	SINAPI INSUMO	ANEL BORRACHA PARA TUBO ESGOTO PREDIAL, DN 100 MM (NBR 5688)	UN	2	1,00	2,00
88267	SINAPI	ENCANADOR OU BOMBEIRO HIDRÁULICO COM ENCARGOS COMPLEMENTARES	H	19,19	0,46	8,83
11655	SINAPI INSUMO	TE SANITARIO, PVC, DN 100 X 50 MM, SERIE NORMAL, PARA ESGOTO PREDIAL	UN	9,04	1,00	9,04
88316	SINAPI	SERVENTE COM ENCARGOS COMPLEMENTARES	H	12,73	0,46	5,86

Obs: composição/Base - Composição adaptada - ORSE 1661
Obs²: Assumimos uma possível pequena imprecisão ao utilizar os insumos e composição base do ORSE/SE de itens de baixa relevância.

COD.		DESCRIÇÃO	UND	CUSTO UNT.	COEF.	CUSTO
COMP. 82		LUVA SIMPLES, PVC, ESGOTO PREDIAL, DN 50 MM, JUNTA ELÁSTICA, FORNECIDO E INSTALADO EM RAMAL DE DESCARGA OU RAMAL DE ESGOTO SANITÁRIO. AF_12/2014	UND	9,11		
296	SINAPI INSUMO	ANEL BORRACHA PARA TUBO ESGOTO PREDIAL DN 50 MM (NBR 5688)	UN	1,13	1,00	1,13
20168	SINAPI INSUMO	LUVA SIMPLES, PVC SERIE REFORCADA - R, 50 MM, PARA ESGOTO PREDIAL	UN	5,01	1,00	5,01
20078	SINAPI INSUMO	PASTA LUBRIFICANTE PARA TUBOS E CONEXOES COM JUNTA ELASTICA (USO EM PVC, ACO, POLIETILENO E OUTROS) (DE *400* G)	UN	13,23	0,02	0,26
88248	SINAPI	AUXILIAR DE ENCANADOR OU BOMBEIRO HIDRÁULICO COM ENCARGOS COMPLEMENTARES	H	14,63	0,08	1,17
88267	SINAPI	ENCANADOR OU BOMBEIRO HIDRÁULICO COM ENCARGOS COMPLEMENTARES	H	19,19	0,08	1,54

Obs: composição/Base - Composição adaptada - SINAPI - 89753(BASE) + 20168/SINAPI INSUMO

COD.		DESCRIÇÃO	UND	CUSTO UNT.	COEF.	CUSTO
COMP. 83		LUVA SIMPLES, PVC, SERIE NORMAL, ESGOTO PREDIAL, DN 100 MM, JUNTA ELÁSTICA, FORNECIDO E INSTALADO EM RAMAL DE DESCARGA OU RAMAL DE ESGOTO SANITÁRIO. AF_12/2014	UND	16,96		
301	SINAPI INSUMO	ANEL BORRACHA PARA TUBO ESGOTO PREDIAL, DN 100 MM (NBR 5688)	UN	2	1,00	2,00
20170	SINAPI INSUMO	LUVA SIMPLES, PVC SERIE REFORCADA - R, 100 MM, PARA ESGOTO PREDIAL	UN	8,6	1,00	8,60
20078	SINAPI INSUMO	PASTA LUBRIFICANTE PARA TUBOS E CONEXOES COM JUNTA ELASTICA (USO EM PVC, ACO, POLIETILENO E OUTROS) (DE *400* G)	UN	13,23	0,05	0,61
88248	SINAPI	AUXILIAR DE ENCANADOR OU BOMBEIRO HIDRÁULICO COM ENCARGOS COMPLEMENTARES	H	14,63	0,17	2,49
88267	SINAPI	ENCANADOR OU BOMBEIRO HIDRÁULICO COM ENCARGOS COMPLEMENTARES	H	19,19	0,17	3,26

Obs: composição/Base - Composição adaptada - SINAPI - 89778(BASE) + 20170/SINAPI INSUMO

COMPOSIÇÕES DE PREÇOS ANALÍTICAS						
OBRA: REFORMA DA UNIDADE BÁSICA DE SAÚDE TEREZA BARBOSA					DATA BASE: NOVEMBRO/19	
LOCAL: CONJ. EUSTÁQUIO GOMES DE MELO, S/N, CIDADE UNIVERSITÁRIA						
COD.		DESCRIÇÃO	UND	CUSTO UNT.	COEF.	CUSTO
COMP. 84		CAIXA SIFONADA QUADRADA, COM SETE ENTRADAS E UMA SAÍDA, D = 150 X 150 X 50MM, REF. Nº25, ACABAMENTO BRANCO, COMPLETA MARCA AKROS OU SIMILAR	UND			38,52
88267	SINAPI	ENCANADOR OU BOMBEIRO HIDRÁULICO COM ENCARGOS COMPLEMENTARES	H	19,19	0,50	9,60
88316	SINAPI	SERVENTE COM ENCARGOS COMPLEMENTARES	H	12,73	0,50	6,37
11712	SINAPI INSUMO	CAIXA SIFONADA PVC, 150 X 150 X 50 MM, COM GRELHA QUADRADA BRANCA (NBR 5688)	UN	20,44	1,00	20,44
1822	ORSE	PORTA GRELHA PVC REDONDA, BRANCA, P/CAIXA E RALOS, D= 100MM	UN	2,11	1,00	2,11

Obs: composição/Base - Composição adaptada - ORSE 1695(BASE) +1822/ORSE INSUMO
Obs²: Assumimos uma possível pequena imprecisão ao utilizar os insumos e composição base do ORSE/SE de itens de baixa relevância.

COD.		DESCRIÇÃO	UND	CUSTO UNT.	COEF.	CUSTO
COMP. 85		FOSSA 1,50X2,00X2,10M (COMPRIMENTO X LARGURA X ALTURA)DIMENSÕES EXTERNAS, COM CONEXÕES INTERNAS CONFORME PROJETO	UND		7733,17	
90087	SINAPI	ESCAVAÇÃO MECANIZADA DE VALA COM PROF. DE 3,0 M ATÉ 4,5 M(MÉDIA ENTRE MONTANTE E JUSANTE/UMA COMPOSIÇÃO POR TRECHO), COM ESCAVADEIRA HIDRÁULICA (1,2 M3/155 HP), LARG. DE 1,5 M A 2,5 M, EM SOLO DE 1A CATEGORIA, EM LOCAIS COM ALTO NÍVEL DE INTERFERÊNCIA. AF_01/2015	M3	5,49	30,10	165,25
96995	SINAPI	REATERRO MANUAL APILOADO COM SOQUETE. AF_10/2017	M3	30,53	19,35	590,76
72131	SINAPI	ALVENARIA EM TIJOLO CERAMICO MACICO 5X10X20CM 1 VEZ (ESPESSURA 20CM), ASSENTADO COM ARGAMASSA TRACO 1:2:8 (CIMENTO, CAL E AREIA)	M2	98,57	8,89	876,29
95952	SINAPI	(COMPOSIÇÃO REPRESENTATIVA) EXECUÇÃO DE ESTRUTURAS DE CONCRETO ARMADO CONVENCIONAL, PARA EDIFICAÇÃO HABITACIONAL MULTIFAMILIAR (PRÉDIO), FCK = 25 MPA. AF_01/2017	M3	1318,81	4,37	5.756,61
95241	SINAPI	LASTRO DE CONCRETO MAGRO, APLICADO EM PISOS OU RADIERS, ESPESSURA DE 5 CM. AF_07/2016	M2	19,15	3,00	57,45
89862	SINAPI	TE, PVC, SERIE NORMAL, ESGOTO PREDIAL, DN 150 X 150 MM, JUNTA ELÁSTICA, FORNECIDO E INSTALADO EM SUBCOLETOR AÉREO DE ESGOTO SANITÁRIO. AF_12/2014	UN	54,01	1,00	54,01
90695	SINAPI	TUBO DE PVC PARA REDE COLETORA DE ESGOTO DE PAREDE MACIÇA, DN 150 MM, JUNTA ELÁSTICA, INSTALADO EM LOCAL COM NÍVEL BAIXO DE INTERFERÊNCIAS - FORNECIMENTO E ASSENTAMENTO. AF_06/2015	M	46,56	5,00	232,80

Obs: composição/Base - Elaborada conforme Projeto
Obs²: Assumimos uma possível pequena imprecisão ao utilizar os insumos e composição base do ORSE/SE de itens de baixa relevância.

COD.		DESCRIÇÃO	UND	CUSTO UNT.	COEF.	CUSTO
COMP. 86		SUMIDOURO 1,50X15,00M (COMPRIMENTO CIRCULAR X ALTURA)DIMENSÕES EXTERNAS, COM CONEXÕES INTERNAS CONFORME PROJETO	UND		13641,78	
90088	SINAPI	ESCAVAÇÃO MECANIZADA DE VALA COM PROF. MAIOR QUE 4,5 M ATÉ 6,0 M(MÉDIA ENTRE MONTANTE E JUSANTE/UMA COMPOSIÇÃO POR TRECHO), COM ESCAVADEIRA HIDRÁULICA (1,2 M3/155 HP), LARG. MENOR QUE 1,5 M, EM SOLO DE 1A CATEGORIA, EM LOCAIS COM ALTO NÍVEL DE INTERFERÊNCIA. AF_01/2015	M3	5,6	34,03	190,57
96995	SINAPI	REATERRO MANUAL APILOADO COM SOQUETE. AF_10/2017	M3	30,53	7,54	230,20
72131	SINAPI	ALVENARIA EM TIJOLO CERAMICO MACICO 5X10X20CM 1 VEZ (ESPESSURA 20CM), ASSENTADO COM ARGAMASSA TRACO 1:2:8 (CIMENTO, CAL E AREIA)	M2	98,57	45,92	4.526,43
95952	SINAPI	(COMPOSIÇÃO REPRESENTATIVA) EXECUÇÃO DE ESTRUTURAS DE CONCRETO ARMADO CONVENCIONAL, PARA EDIFICAÇÃO HABITACIONAL MULTIFAMILIAR (PRÉDIO), FCK = 25 MPA. AF_01/2017	M3	1318,81	6,51	8.581,84
6514	SINAPI	FORNECIMENTO E LANÇAMENTO DE BRITA N. 4	M3	104,76	0,95	99,51
95241	SINAPI	LASTRO DE CONCRETO MAGRO, APLICADO EM PISOS OU RADIERS, ESPESSURA DE 5 CM. AF_07/2016	M2	19,15	0,69	13,23

Obs: composição/Base - Elaborada conforme Projeto
Obs²: Assumimos uma possível pequena imprecisão ao utilizar os insumos e composição base do ORSE/SE de itens de baixa relevância.

COD.		DESCRIÇÃO	UND	CUSTO UNT.	COEF.	CUSTO
COMP. 87		CISTERNA 2,35X3,80X1,70M (COMPRIMENTO X LARGURA X ALTURA)DIMENSÕES EXTERNAS, COM CONEXÕES INTERNAS CONFORME PROJETO	UND		13108,22	
90087	SINAPI	ESCAVAÇÃO MECANIZADA DE VALA COM PROF. DE 3,0 M ATÉ 4,5 M(MÉDIA ENTRE MONTANTE E JUSANTE/UMA COMPOSIÇÃO POR TRECHO), COM ESCAVADEIRA HIDRÁULICA (1,2 M3/155 HP), LARG. DE 1,5 M A 2,5 M, EM SOLO DE 1A CATEGORIA, EM LOCAIS COM ALTO NÍVEL DE INTERFERÊNCIA. AF_01/2015	M3	5,49	43,65	239,64
96995	SINAPI	REATERRO MANUAL APILOADO COM SOQUETE. AF_10/2017	M3	30,53	21,70	662,50
72131	SINAPI	ALVENARIA EM TIJOLO CERAMICO MACICO 5X10X20CM 1 VEZ (ESPESSURA 20CM), ASSENTADO COM ARGAMASSA TRACO 1:2:8 (CIMENTO, CAL E AREIA)	M2	98,57	11,10	1.094,32
95952	SINAPI	(COMPOSIÇÃO REPRESENTATIVA) EXECUÇÃO DE ESTRUTURAS DE CONCRETO ARMADO CONVENCIONAL, PARA EDIFICAÇÃO HABITACIONAL MULTIFAMILIAR (PRÉDIO), FCK = 25 MPA. AF_01/2017	M3	1318,81	8,17	10.778,63
95241	SINAPI	LASTRO DE CONCRETO MAGRO, APLICADO EM PISOS OU RADIERS, ESPESSURA DE 5 CM. AF_07/2016	M2	19,15	8,74	167,37
89862	SINAPI	TE, PVC, SERIE NORMAL, ESGOTO PREDIAL, DN 150 X 150 MM, JUNTA ELÁSTICA, FORNECIDO E INSTALADO EM SUBCOLETOR AÉREO DE ESGOTO SANITÁRIO. AF_12/2014	UN	54,01	1,00	54,01
90694	SINAPI	TUBO DE PVC PARA REDE COLETORA DE ESGOTO DE PAREDE MACIÇA, DN 100 MM, JUNTA ELÁSTICA, INSTALADO EM LOCAL COM NÍVEL BAIXO DE INTERFERÊNCIAS - FORNECIMENTO E ASSENTAMENTO. AF_06/2015	M	22,35	5,00	111,75

Obs: composição/Base - Elaborada conforme Projeto
Obs²: Assumimos uma possível pequena imprecisão ao utilizar os insumos e composição base do ORSE/SE de itens de baixa relevância.

COMPOSIÇÕES DE PREÇOS ANALÍTICAS						
OBRA: REFORMA DA UNIDADE BÁSICA DE SAÚDE TEREZA BARBOSA					DATA BASE: NOVEMBRO/19	
LOCAL: CONJ. EUSTÁQUIO GOMES DE MELO, S/N, CIDADE UNIVERSITÁRIA						
COD.		DESCRIÇÃO	UND	CUSTO UNT.	COEF.	CUSTO
COMP. 88		CAIXA D´ÁGUA EM FIBRA DE VIDRO - INSTALADA, SEM ESTRUTURA DE SUPORTE CAP. 3.000 LITROS	UND	1648,70		
462	ORSE	CAIXA D'AGUA FIBRA VIDRO 3.000 LITROS - FORTLEV-TORRES (OU SIMILAR)	UN	1018,91	1	1.018,91
3146	SINAPI INSUMO	FITA VEDA ROSCA EM ROLOS DE 18 MM X 10 M (L X C)	UN	2,2	6,7	14,74
6019	SINAPI INSUMO	REGISTRO GAVETA BRUTO EM LATAO FORJADO, BITOLA 1 " (REF 1509)	UN	35,58	1	35,58
71	SINAPI INSUMO	ADAPTADOR PVC ROSCAVEL, COM FLANGES E ANEL DE VEDACAO, 1", PARA CAIXA D' AGUA	UN	14,15	2	28,30
99	SINAPI INSUMO	ADAPTADOR PVC SOLDAVEL, COM FLANGE E ANEL DE VEDACAO, 50 MM X 1 1/2", PARA CAIXA D'AGUA	UN	16,31	2	32,62
73	SINAPI INSUMO	ADAPTADOR PVC ROSCAVEL, COM FLANGES E ANEL DE VEDACAO, 3/4", PARA CAIXA D' AGUA	UN	10,57	1	10,57
3482	SINAPI INSUMO	JOELHO PVC, ROSCAVEL, 90 GRAUS, 1", PARA AGUA FRIA PREDIAL	UN	4,26	2	8,52
3876	SINAPI INSUMO	LUVA ROSCAVEL, PVC, 1", AGUA FRIA PREDIAL	UN	2,66	2	5,32
3878	SINAPI INSUMO	LUVA PVC, ROSCAVEL, 1 1/2", AGUA FRIA PREDIAL	UN	5,05	1	5,05
3884	SINAPI INSUMO	LUVA ROSCAVEL, PVC, 3/4", AGUA FRIA PREDIAL	UN	1,59	2	3,18
9862	SINAPI INSUMO	TUBO PVC, ROSCAVEL, 1 1/2", AGUA FRIA PREDIAL	M	22,56	2,4	54,14
9866	SINAPI INSUMO	TUBO PVC, ROSCAVEL, 1", AGUA FRIA PREDIAL	M	13,39	1,6	21,42
11830	SINAPI INSUMO	TORNEIRA DE BOIA CONVENCIONAL PARA CAIXA D'AGUA, 3/4", COM HASTE E TORNEIRA METALICOS E BALAO PLASTICO	UN	10,31	1	10,31
34492	SINAPI INSUMO	CONCRETO USINADO BOMBEAVEL, CLASSE DE RESISTENCIA C20, COM BRITA 0 E 1, SLUMP = 100 +/- 20 MM, EXCLUI SERVICO DE BOMBEAMENTO (NBR 8953)	M3	249,29	0,12	29,91
25950	SINAPI INSUMO	SERVICO DE BOMBEAMENTO DE CONCRETO COM CONSUMO MINIMO DE 40 M3	M3	30,52	0,12	3,66
92874	SINAPI	LANÇAMENTO COM USO DE BOMBA, ADENSAMENTO E ACABAMENTO DE CONCRETO EM ESTRUTURAS. AF_12/2015	M3	21,77	0,12	2,61
88316	SINAPI	SERVENTE COM ENCARGOS COMPLEMENTARES	H	12,73	4	50,92
88267	SINAPI	ENCANADOR OU BOMBEIRO HIDRÁULICO COM ENCARGOS COMPLEMENTARES	H	19,19	4	76,76
COMP. 90	AUXILIAR	BÓIA ELÉTRICA PARA RESERVATÓRIO SUPERIOR OU INFERIOR, MARCA AQUAMATIC OU SIMILAR, CAPACIDADE 30 A - FORNECIMENTO E INSTALAÇÃO	UND	236,18	1	236,18

Obs: composição/Base - Composição - ORSE - 1430
Obs²: Assumimos uma possível pequena imprecisão ao utilizar os insumos e composição base do ORSE/SE de itens de baixa relevância.

COD.		DESCRIÇÃO	UND	CUSTO UNT.	COEF.	CUSTO
COMP. 89			CAIXA D´ÁGUA EM FIBRA DE VIDRO - INSTALADA, COM ESTRUTURA DE SUPORTE CAP. 3.000 LITROS			UND 7997,13
4730	SINAPI INSUMO	PEDRA DE MAO OU PEDRA RACHAO PARA ARRIMO/FUNDACAO (POSTO PEDREIRA/FORNECEDOR, SEM FRETE)	M3	72,38	2	144,76
4721	SINAPI INSUMO	PEDRA BRITADA N. 1 (9,5 A 19 MM) POSTO PEDREIRA/FORNECEDOR, SEM FRETE	M3	69,23	2	138,46
1379	SINAPI INSUMO	CIMENTO PORTLAND COMPOSTO CP II-32	KG	0,48	400	192,00
202	ORSE	AREIA MÉDIA ADQUIRIDA EM DEPÓSITO, FRETE INCLUSO (AREIA MÉDIA COMERCIAL)	M3	63,64	2	127,28
10971	ORSE	ESTRUTURA PRE-MOLDADA DE CONCRETO P/ CAIXAS D'AGUA DE 5.000 LITROS, COMPOSTA DE CAPITEL P/APOIO DA CAIXA DÁGUA E	UN	5745,93	1	5.745,93
COMP. 88	AUXILIAR	CAIXA D´ÁGUA EM FIBRA DE VIDRO - INSTALADA, SEM ESTRUTURA DE SUPORTE CAP. 3.000 LITROS	UND	1648,70	1	1.648,70

Obs: composição/Base - Composição - ORSE - 10203 + 1430
Obs²: Assumimos uma possível pequena imprecisão ao utilizar os insumos e composição base do ORSE/SE de itens de baixa relevância.

COD.		DESCRIÇÃO	UND	CUSTO UNT.	COEF.	CUSTO
COMP. 90		BÓIA ELÉTRICA PARA RESERVATÓRIO SUPERIOR OU INFERIOR, MARCA AQUAMATIC OU SIMILAR, CAPACIDADE 30 A - FORNECIMENTO E INSTALAÇÃO	UND	236,18		
1689	ORSE	PARAFUSO DE FIXAÇÃO COM BUCHA PLÁSTICA 8 MM	CJ	0,74	12,00	8,88
392	SINAPI INSUMO	ABRACADEIRA EM ACO PARA AMARRACAO DE ELETRODUTOS, TIPO D, COM 1/2" E PARAFUSO DE FIXACAO	UN	0,88	6,00	5,28
1870	SINAPI INSUMO	CURVA 90 GRAUS, LONGA, DE PVC RIGIDO ROSCAVEL, DE 1/2", PARA ELETRODUTO	UN	2,06	3,00	6,18
88264	SINAPI	ELETRICISTA COM ENCARGOS COMPLEMENTARES	H	19,8	3,00	59,40
2673	SINAPI INSUMO	ELETRODUTO DE PVC RIGIDO ROSCAVEL DE 1/2 " , SEM LUVA	M	2,03	15,00	30,45
88316	SINAPI	SERVENTE COM ENCARGOS COMPLEMENTARES	H	12,73	3,00	38,19
7588	SINAPI INSUMO	AUTOMATICO DE BOIA SUPERIOR / INFERIOR, *15* A / 250 V	UN	32	1,0000	32,00
11891	SINAPI INSUMO	CORDAO DE COBRE, FLEXIVEL, TORCIDO, CLASSE 4 OU 5, ISOLACAO EM PVC/D, 300 V, 2 CONDUTORES DE 2,5 MM2	M	2,79	20,0000	55,80

Obs: composição/Base - ORSE - 818
Obs²: Assumimos uma possível pequena imprecisão ao utilizar os insumos e composição base do ORSE/SE de itens de baixa relevância.

COD.		DESCRIÇÃO	UND	CUSTO UNT.	COEF.	CUSTO
COMP. 91		BUCHA DE REDUÇÃO CURTA DE PVC RÍGIDO SOLDÁVEL, MARROM, DIÂM = 32 X 25MM	UND			4,23
88316	SINAPI	SERVENTE COM ENCARGOS COMPLEMENTARES	H	12,73	0,09	1,15
88267	SINAPI	ENCANADOR OU BOMBEIRO HIDRÁULICO COM ENCARGOS COMPLEMENTARES	H	19,19	0,09	1,73
829	SINAPI INSUMO	BUCHA DE REDUCAO DE PVC, SOLDAVEL, CURTA, COM 32 X 25 MM, PARA AGUA FRIA PREDIAL	UN	0,62	1,00	0,62
2036	ORSE	SOLUCAO LIMPADORA PVC	L	40	0,01	0,40
138	ORSE	ADESIVO PVC EM FRASCO DE 850 GRAMAS	KG	54,2	0,01	0,33

Obs: composição/Base - ORSE - 1072
Obs²: Assumimos uma possível pequena imprecisão ao utilizar os insumos e composição base do ORSE/SE de itens de baixa relevância.

COMPOSIÇÕES DE PREÇOS ANALÍTICAS	
OBRA: REFORMA DA UNIDADE BÁSICA DE SAÚDE TEREZA BARBOSA	DATA BASE: NOVEMBRO/19
LOCAL: CONJ. EUSTÁQUIO GOMES DE MELO, S/N, CIDADE UNIVERSITÁRIA	

COD.		DESCRIÇÃO	UND	CUSTO UNT.	COEF.	CUSTO
COMP. 92		BUCHA DE REDUÇÃO LONGA DE PVC RÍGIDO SOLDÁVEL, MARROM, DIÂM = 40 X 25MM	UND		9,11	
88316	SINAPI	SERVENTE COM ENCARGOS COMPLEMENTARES	H	12,73	0,22	2,80
88267	SINAPI	ENCANADOR OU BOMBEIRO HIDRÁULICO COM ENCARGOS COMPLEMENTARES	H	19,19	0,22	4,22
829	SINAPI INSUMO	BUCHA DE REDUCAO DE PVC, SOLDAVEL, CURTA, COM 32 X 25 MM, PARA AGUA FRIA PREDIAL	UN	0,62	1,00	0,62
2036	ORSE	SOLUCAO LIMPADORA PVC	L	40	0,03	1,36
138	ORSE	ADESIVO PVC EM FRASCO DE 850 GRAMAS	KG	54,2	0,002	0,11

Obs: composição/Base - ORSE - 1081
Obs²: Assumimos uma possível pequena imprecisão ao utilizar os insumos e composição base do ORSE/SE de itens de baixa relevância.

COD.		DESCRIÇÃO	UND	CUSTO UNT.	COEF.	CUSTO
COMP. 93		JOELHO DE REDUÇÃO 90º DE PVC RÍGIDO SOLDÁVEL, MARROM DIÂM = 25 X 20MM	UND		8,54	
88316	SINAPI	SERVENTE COM ENCARGOS COMPLEMENTARES	H	12,73	0,18	2,29
3522	SINAPI INSUMO	JOELHO PVC, SOLDAVEL COM ROSCA, 90 GRAUS, 25 MM X 3/4", PARA AGUA FRIA PREDIAL	UN	2,3	1,00	2,30
88267	SINAPI	ENCANADOR OU BOMBEIRO HIDRÁULICO COM ENCARGOS COMPLEMENTARES	H	19,19	0,18	3,45
2036	ORSE	SOLUCAO LIMPADORA PVC	L	40	0,007	0,28
138	ORSE	ADESIVO PVC EM FRASCO DE 850 GRAMAS	KG	54,2	0,004	0,22

Obs: composição/Base - ORSE - 1143 + 3522/SINAPI INSUMO
Obs²: Assumimos uma possível pequena imprecisão ao utilizar os insumos e composição base do ORSE/SE de itens de baixa relevância.

COD.		DESCRIÇÃO	UND	CUSTO UNT.	COEF.	CUSTO
COMP. 94		REGISTRO GAVETA BRUTO, D = 25 MM (1") - REF.1502-B, PN16, DECA OU SIMILAR	UND		65,74	
88316	SINAPI	SERVENTE COM ENCARGOS COMPLEMENTARES	H	12,73	0,54	6,87
88267	SINAPI	ENCANADOR OU BOMBEIRO HIDRÁULICO COM ENCARGOS COMPLEMENTARES	H	19,19	0,54	10,36
1951	ORSE	REGISTRO GAVETA BRUTO, C/ VOLANTE, D = 25MM (1")	UN	48,28	1,000	48,28
981	ORSE	FITA VEDA ROSCA 18MM	M	0,19	1,200	0,23

Obs: composição/Base - ORSE - 1457
Obs²: Assumimos uma possível pequena imprecisão ao utilizar os insumos e composição base do ORSE/SE de itens de baixa relevância.

COD.		DESCRIÇÃO	UND	CUSTO UNT.	COEF.	CUSTO
COMP. 95		REGISTRO GAVETA BRUTO, D = 40 MM (1 1/2") - REF.1502-B, PN16, DECA OU SIMILAR	UND		88,72	
88316	SINAPI	SERVENTE COM ENCARGOS COMPLEMENTARES	H	12,73	0,85	10,82
88267	SINAPI	ENCANADOR OU BOMBEIRO HIDRÁULICO COM ENCARGOS COMPLEMENTARES	H	19,19	0,85	16,31
6010	SINAPI INSUMO	REGISTRO GAVETA BRUTO EM LATAO FORJADO, BITOLA 1 1/2 " (REF 1509)	UN	61,23	1,000	61,23
981	ORSE	FITA VEDA ROSCA 18MM	M	0,19	1,880	0,36

Obs: composição/Base - ORSE - 1459
Obs²: Assumimos uma possível pequena imprecisão ao utilizar os insumos e composição base do ORSE/SE de itens de baixa relevância.

COD.		DESCRIÇÃO	UND	CUSTO UNT.	COEF.	CUSTO
COMP. 96		TÊ DE REDUÇÃO 90º DE PVC RÍGIDO SOLDÁVEL, MARROM DIÂM = 40 X 25MM	UND		15,74	
88316	SINAPI	SERVENTE COM ENCARGOS COMPLEMENTARES	H	12,73	0,30	3,82
88267	SINAPI	ENCANADOR OU BOMBEIRO HIDRÁULICO COM ENCARGOS COMPLEMENTARES	H	19,19	0,30	5,76
2572	ORSE	TE 90° REDUCAO PVC RIGIDO SOLDAVEL, MARROM, D= 40 X 25MM	UN	4,6	1,000	4,60
2036	ORSE	SOLUCAO LIMPADORA PVC	L	40	0,020	0,80
138	ORSE	ADESIVO PVC EM FRASCO DE 850 GRAMAS	KG	54,2	0,014	0,76

Obs: composição/Base - ORSE - 3147
Obs²: Assumimos uma possível pequena imprecisão ao utilizar os insumos e composição base do ORSE/SE de itens de baixa relevância.

COD.		DESCRIÇÃO	UND	CUSTO UNT.	COEF.	CUSTO
COMP. 97		TAXAS PARA CONCESSÃO DE AUTORIZAÇÃO AMBIENTAL CLASSE I (MICRO PORTE, ÁREA ATÉ 500M²), INCLUINDO LICENÇA DE OPERAÇÃO, PUBLICAÇÃO EM DIÁRIO OFICIAL, PLANO DE GERENCIAMENTO DE RESÍDUOS E PLACA AMBIENTAL (1,50 X 1,0 M). (UN)	UND		4931,77	
SMS29	SMS-PORTE 1	PUBLICAÇÃO NO DIÁRIO OFICIAL DO MUNICIPIO	UND.	80	1,00	80,00
COMP. 98	AUXILIAR	PLANO DE GERENCIAMENTO DE RESÍDUOS SOLIDOS(PGRCC) - PORTE 1	UND	2383,66	1,00	2.383,66
74209/1	SINAPI	PLACA DE OBRA EM CHAPA DE ACO GALVANIZADO	M2	376,89	1,50	565,34
SMS01	SMS-PORTE 1	ATIVIDADES INDUSTRIAIS, COMERCIAIS E DE PRESTAÇÃO DE SERVIÇOS DIVERSAS(AP)	UND.	237,85	1,00	237,85
SMS10	SMS-PORTE 1	EXTRAÇÃO DE MINÉRIO DE EMPREGO IMEDIATO NA CONSTRUÇÃO CIVIL(AI)	UND.	832,46	1,00	832,46
SMS21	SMS-PORTE 1	EXTRAÇÃO DE MINÉRIO DE EMPREGO IMEDIATO NA CONSTRUÇÃO CIVIL(AO)	UND.	832,46	1,00	832,46

Obs: composição/Base - Elaborada conforme taxas e necessidades de Aprovações da Prefeitura

COMPOSIÇÕES DE PREÇOS ANALÍTICAS						
OBRA: REFORMA DA UNIDADE BÁSICA DE SAÚDE TEREZA BARBOSA					DATA BASE: NOVEMBRO/19	
LOCAL: CONJ. EUSTÁQUIO GOMES DE MELO, S/N, CIDADE UNIVERSITÁRIA						
COD.		DESCRIÇÃO	UND	CUSTO UNT.	COEF.	CUSTO
COMP. 98			UND			
PLANO DE GERENCIAMENTO DE RESÍDUOS SOLIDOS(PGRCC) - PORTE 1			2383,66			
93565	SINAPI	ENGENHEIRO CIVIL DE OBRA JUNIOR COM ENCARGOS COMPLEMENTARES	MES	12886,21	0,17	2.146,84
93566	SINAPI	AUXILIAR DE ESCRITORIO COM ENCARGOS COMPLEMENTARES	MES	2368,17	0,10	236,82

Obs: composição/Base - DAER-RS - 13.1 - Adaptada para elaboração de relatórios da área Ambiental - Custo do eng. Civil é o mesmo do ambiental, conforme normatização da classe do CREA.

COD.		DESCRIÇÃO	UND	CUSTO UNT.	COEF.	CUSTO
COMP. 99		RODAPÉ ALTA RESISTÊNCIA, H=10 CM, MEIA CANA	M	7,28		
1379	SINAPI INSUMO	CIMENTO PORTLAND COMPOSTO CP II-32	KG	0,48	0,55	0,26
12112	ORSE	RODAPE ALTA RESISTÊNCIA, ALT=10CM, MEIA-CANA	M	15,61	0,45	7,02

Obs: composição/Base - ORSE - 11233

COD.		DESCRIÇÃO	UND	CUSTO UNT.	COEF.	CUSTO
COMP. 100		DEMOLIÇÃO DE CONCRETO MANUALMENTE	M3	15,18		
88316	SINAPI	SERVENTE COM ENCARGOS COMPLEMENTARES	H	12,73	1,00	12,73
88309	SINAPI	PEDREIRO COM ENCARGOS COMPLEMENTARES	H	16,35	0,15	2,45

Obs: composição/Base - Composição ORSE - 8039

COD.		DESCRIÇÃO	UND	CUSTO UNT.	COEF.	CUSTO
COMP. 101		EXAUSTOR ACI-200, DA SICTELL OU SIMILAR - FORNECIMENTO E INSTALAÇÃO	UND	1710,12		
12733	ORSE	EXAUSTOR ACI-200, DA SICTELL OU SIMILAR	UN	1677,59	1,00	1.677,59
88264	SINAPI	ELETRICISTA COM ENCARGOS COMPLEMENTARES	H	19,8	1,00	19,80
88316	SINAPI	SERVENTE COM ENCARGOS COMPLEMENTARES	H	12,73	1,00	12,73

Obs: composição/Base - Composição - ORSE 11890

COD.		DESCRIÇÃO	UND	CUSTO UNT.	COEF.	CUSTO
COMP. 102		DISJUNTOR TERMOMAGNETICO TRIPOLAR 63 A, PADRÃO DIN (EUROPEU - LINHA BRANCA), CURVA C	UND.	101,63		
828	ORSE	DISJUNTOR TRIPOLAR 63 A, PADRÃO DIN (LINHA BRANCA), CURVA DE DISPARO C, CORRENTE DE INTERRUPÇÃO 5KA, REF.:	UN	69,1	1,00	69,10
88316	SINAPI	SERVENTE COM ENCARGOS COMPLEMENTARES	H	12,73	1,00	12,73
88264	SINAPI	ELETRICISTA COM ENCARGOS COMPLEMENTARES	H	19,8	1,00	19,80

Obs: composição/Base - Composição adaptada - ORSE - 452(BASE)

Obs²: Assumimos uma possível pequena imprecisão ao utilizar os insumos e composição base do ORSE/SE de itens de baixa relevância.

COD.		DESCRIÇÃO	UND	CUSTO UNT.	COEF.	CUSTO
COMP. 103		FORNECIMENTO E INSTALAÇÃO DE MINI RACK DE PAREDE 19" X 8U X 450MM	UND.	648,47		
8782	ORSE	MINI RACK DE PAREDE 19" X 8U X 450MM	UN	583,41	1,00	583,41
88316	SINAPI	SERVENTE COM ENCARGOS COMPLEMENTARES	H	12,73	2,00	25,46
88264	SINAPI	ELETRICISTA COM ENCARGOS COMPLEMENTARES	H	19,8	2,00	39,60

Obs: composição/Base - Composição adaptada - ORSE - 8439(BASE)

Obs²: Assumimos uma possível pequena imprecisão ao utilizar os insumos e composição base do ORSE/SE de itens de baixa relevância.

COD.		DESCRIÇÃO	UND	CUSTO UNT.	COEF.	CUSTO
COMP. 104		EMENDA EXTERNA, PARA PERFILADO TIPO "I", 38 X 38 MM, REF. CKP 116 OU SIMILAR	UND.	7,96		
10044	ORSE	EMENDA EXTERNA, PARA PERFILADO TIPO "I", 38 X 38 MM, REF. CKP 116 OU SIMILAR	UN	1,45	1,00	1,45
88316	SINAPI	SERVENTE COM ENCARGOS COMPLEMENTARES	H	12,73	0,20	2,55
88264	SINAPI	ELETRICISTA COM ENCARGOS COMPLEMENTARES	H	19,8	0,20	3,96

Obs: composição/Base - Composição adaptada - ORSE - 9666(BASE)

Obs²: Assumimos uma possível pequena imprecisão ao utilizar os insumos e composição base do ORSE/SE de itens de baixa relevância.

COD.		DESCRIÇÃO	UND	CUSTO UNT.	COEF.	CUSTO
COMP. 105		DUCHA MANUAL COM REGISTRO, LINHA ASPEN, REF. 1984 C35 ACT, DA DECA OU SIMILAR	UND.	206,37		
981	ORSE	FITA VEDA ROSCA 18MM	M	0,19	0,42	0,08
9464	ORSE	DUCHA MANUAL COM REGISTRO, LINHA ASPEN, REF. 1984 C35 ACT, DA DECA OU SIMILAR	UN	190,02	1,00	190,02
88316	SINAPI	SERVENTE COM ENCARGOS COMPLEMENTARES	H	12,73	0,50	6,37
88264	SINAPI	ELETRICISTA COM ENCARGOS COMPLEMENTARES	H	19,8	0,50	9,90

Obs: composição/Base - Composição adaptada - ORSE - 9173(BASE)

Obs²: Assumimos uma possível pequena imprecisão ao utilizar os insumos e composição base do ORSE/SE de itens de baixa relevância.

COMPOSIÇÕES DE PREÇOS ANALÍTICAS						
OBRA: REFORMA DA UNIDADE BÁSICA DE SAÚDE TEREZA BARBOSA					DATA BASE: NOVEMBRO/19	
LOCAL: CONJ. EUSTÁQUIO GOMES DE MELO, S/N, CIDADE UNIVERSITÁRIA						
COD.		DESCRIÇÃO	UND	CUSTO UNT.	COEF.	CUSTO
COMP. 106		REMOÇÃO DE CAIXA PRE-MOLDADA DE CONCRETO PARA AR CONDICIONADO	UND.		12,91	
88316	SINAPI	SERVENTE COM ENCARGOS COMPLEMENTARES	H	12,73	0,50	6,37
88309	SINAPI	PEDREIRO COM ENCARGOS COMPLEMENTARES	H	16,35	0,40	6,54

Obs: composição/Base - Composição adaptada - ORSE - 7213(BASE)
Obs²: Assumimos uma possível pequena imprecisão ao utilizar os insumos e composição base do ORSE/SE de itens de baixa relevância.

COD.		DESCRIÇÃO	UND	CUSTO UNT.	COEF.	CUSTO
COMP. 107		REVESTIMENTO CERÂMICO PARA PAREDE, 10 X 10 CM, ELIZABETH, LINHA LUX NEVE, APLICADO COM ARGAMASSA INDUSTRIALIZADA AC-II, REJUNTADO, EXCLUSIVE REGULARIZAÇÃO DE BASE OU EMBOÇO - REV 04	M2		46,87	
88309	SINAPI	PEDREIRO COM ENCARGOS COMPLEMENTARES	H	16,35	0,40	6,54
88316	SINAPI	SERVENTE COM ENCARGOS COMPLEMENTARES	H	12,73	0,34	4,33
34357	SINAPI INSUMO	REJUNTE COLORIDO, CIMENTICIO	KG	3,18	0,66	2,10
3964	ORSE	CERÂMICA 10 X 10 CM, ELIZABETH, LINHA LUX NEVE OU SIMILAR	M2	29,9	1	29,90
34353	SINAPI INSUMO	ARGAMASSA COLANTE AC-II	KG	1	4,00	4,00

Obs: composição/Base - Composição adaptada - ORSE - 4440
Obs²: Assumimos uma possível pequena imprecisão ao utilizar os insumos e composição base do ORSE/SE de itens de baixa relevância.

COD.		DESCRIÇÃO	UND	CUSTO UNT.	COEF.	CUSTO
COMP. 108		FILETE DE GRANITO CINZA ANDORINHA L=4CM, E=2CM, COM ACABAMENTO ABOLEADO	M		38,60	
7480	ORSE	FILETE EM GRANITO CINZA ANDORINHA, L=4 CM, E= 2 CM, COM ACABAMENTO ABOLEADO	M	32,5	1,03	33,48
88309	SINAPI	PEDREIRO COM ENCARGOS COMPLEMENTARES	H	16,35	0,30	4,91
88628	SINAPI	ARGAMASSA TRAÇO 1:3 (EM VOLUME DE CIMENTO E AREIA MÉDIA ÚMIDA), PREPARO MECÂNICO COM BETONEIRA 400 L. AF_08/2019	M3	347,54	0,0006	0,21

Obs: composição/Base - Composição adaptada - ORSE - 7785
Obs²: Assumimos uma possível pequena imprecisão ao utilizar os insumos e composição base do ORSE/SE de itens de baixa relevância.

COD.		DESCRIÇÃO	UND	CUSTO UNT.	COEF.	CUSTO
COMP. 109		CURVA VERTICAL PARA CANALETA METÁLICA ARTICULADA, DA VALEMAM	UND.		42,33	
11060	ORSE	CURVA VERTICAL PARA CANALETA METÁLICA ARTICULADA, DA VALEMAM	UN	29,32	1,00	29,32
88316	SINAPI	SERVENTE COM ENCARGOS COMPLEMENTARES	H	12,73	0,40	5,09
88264	SINAPI	ELETRICISTA COM ENCARGOS COMPLEMENTARES	H	19,8	0,40	7,92

Obs: composição/Base - Composição adaptada - ORSE - 10280(BASE)
Obs²: Assumimos uma possível pequena imprecisão ao utilizar os insumos e composição base do ORSE/SE de itens de baixa relevância.

COMPOSIÇÕES DE PREÇOS ANALÍTICAS									
OBRA: REFORMA DA UNIDADE BÁSICA DE SAÚDE TEREZA BARBOSA								DATA BASE: NOVEMBRO/19	
LOCAL: CONJ. EUSTÁQUIO GOMES DE MELO, S/N, CIDADE UNIVERSITÁRIA									

COD.		DESCRIÇÃO	UND	CUSTO UNT.	COEF.	CUSTO
COMP. 110		EMENDA EXTERNA, PARA PERFILADO TIPO "X", 38 X 38 MM, REF. CKP 119 OU SIMILAR	UND.		8,46	
10045	ORSE	EMENDA EXTERNA, PARA PERFILADO TIPO "X", 38 X 38 MM, REF. CKP 119 OU SIMILAR	UN	1,95	1,00	1,95
88316	SINAPI	SERVENTE COM ENCARGOS COMPLEMENTARES	H	12,73	0,20	2,55
88264	SINAPI	ELETRICISTA COM ENCARGOS COMPLEMENTARES	H	19,8	0,20	3,96

Obs: composição/Base - Composição adaptada - ORSE - 9667(BASE)
Obs²: Assumimos uma possível pequena imprecisão ao utilizar os insumos e composição base do ORSE/SE de itens de baixa relevância.

COD.		DESCRIÇÃO	UND	CUSTO UNT.	COEF.	CUSTO
COMP. 111		REVESTIMENTO CERÂMICO PARA PISO OU PAREDE, 60 X 60 CM, PORTOBELLO OU SIMILAR, LINHA PIETRA DI FIRENZE, GRIGIO OU SIMILAR, APLICADO COM ARGAMASSA INDUSTRIALIZADA AC-II, REJUNTADO, EXCLUSIVE REGULARIZAÇÃO DE BASE OU EMBOÇO	M2		89,45	
88309	SINAPI	PEDREIRO COM ENCARGOS COMPLEMENTARES	H	16,35	0,55	8,99
88316	SINAPI	SERVENTE COM ENCARGOS COMPLEMENTARES	H	12,73	0,45	5,73
34357	SINAPI INSUMO	REJUNTE COLORIDO, CIMENTICIO	KG	3,18	0,38	1,21
12659	ORSE	CERÂMICA 60 X 60 CM, PORCELANATO, NATURAL, RETIFICADO, PORTOBELLO, LINHA PIETRA DI FIRENZE, GRIGIO OU SIMILAR	M2	65,73	1,05	69,02
34353	SINAPI INSUMO	ARGAMASSA COLANTE AC-II	KG	1	4,50	4,50

Obs: composição/Base - ORSE - 2800
Obs²: Assumimos uma possível pequena imprecisão ao utilizar os insumos e composição base do ORSE/SE de itens de baixa relevância.

COD.		DESCRIÇÃO	UND	CUSTO UNT.	COEF.	CUSTO
COMP. 112		CORRIMÃO EM AÇO INOX Ø=1 1/2", DUPLO, H=90CM	M		591,59	
1689	ORSE	PARAFUSO DE FIXAÇÃO COM BUCHA PLÁSTICA 8 MM	CJ	0,74	6,00	4,44
9017	ORSE	CORRIMÃO EM AÇO INOX Ø=1 1/2", DUPLO, H=90CM	M	558,07	1,00	558,07
88309	SINAPI	PEDREIRO COM ENCARGOS COMPLEMENTARES	H	16,35	1,00	16,35
88316	SINAPI	SERVENTE COM ENCARGOS COMPLEMENTARES	H	12,73	1,00	12,73

Obs: composição/Base - Composição adaptada - ORSE 8759
Obs²: Assumimos uma possível pequena imprecisão ao utilizar os insumos e composição base do ORSE/SE de itens de baixa relevância.

COD.		DESCRIÇÃO	UND	CUSTO UNT.	COEF.	CUSTO
COMP. 113		REFORÇO ESTRUTURA COM ESTRUTURA METÁLICA EM ACO ESTRUTURAL PERFIL "I" DE ACO LAMINADO, "W" 250 X 44,8	M		349,51	
4773	SINAPI INSUMO	PERFIL "I" DE ACO LAMINADO, "W" 250 X 44,8	M	247,36	1,05	259,73
88315	SINAPI	SERRALHEIRO COM ENCARGOS COMPLEMENTARES	H	16,27	0,04	0,65
88316	SINAPI	SERVENTE COM ENCARGOS COMPLEMENTARES	H	12,73	0,04	0,51
98746	SINAPI	SOLDA DE TOPO EM CHAPA/PERFIL/TUBO DE AÇO CHANFRADO, ESPESSURA=1/4". AF_06/2018	M	43,16	1,00	43,16
COMP. 26	AUXILIAR	ESCORAMENTO METÁLICO PARA LAJES E VIGAS, C/ ESCORAS TUBULARES TIPO "A" (H=2,08 A 3,20 M), COM MONTAGEM E DESMONTAGEM	M2	13,64	0,40	5,46
4710	ORSE	CORTE DE ESTACA METÁLICA, POR MAÇARICO, EM PERFIL "I", W 200X26,6 INCLUSIVE EQUIPAMENTO	UN	40	1,00	40,00

Obs: composição/Base - Composição SINAPI 73970/2 + 4710/ORSE INSUMO
Obs²: Assumimos uma possível pequena imprecisão ao utilizar os insumos e composição base do ORSE/SE de itens de baixa relevância.

COD.		DESCRIÇÃO	UND	CUSTO UNT.	COEF.	CUSTO
COMP. 114		CAIXA D´ÁGUA EM FIBRA DE VIDRO - INSTALADA, SEM ESTRUTURA DE SUPORTE CAP. 1.500 LITROS	UND		817,06	
11869	SINAPI INSUMO	CAIXA D'AGUA FIBRA DE VIDRO PARA 1500 LITROS, COM TAMPA	UN	423,45	1	423,45
3146	SINAPI INSUMO	FITA VEDA ROSCA EM ROLOS DE 18 MM X 10 M (L X C)	UN	2,2	6,7	14,74
6019	SINAPI INSUMO	REGISTRO GAVETA BRUTO EM LATAO FORJADO, BITOLA 1 " (REF 1509)	UN	35,58	1	35,58
71	SINAPI INSUMO	ADAPTADOR PVC ROSCAVEL, COM FLANGES E ANEL DE VEDACAO, 1", PARA CAIXA D' AGUA	UN	14,15	2	28,30
99	SINAPI INSUMO	ADAPTADOR PVC SOLDABEL, COM FLANGE E ANEL DE VEDACAO, 50 MM X 1 1/2", PARA CAIXA D'AGUA	UN	16,31	2	32,62
73	SINAPI INSUMO	ADAPTADOR PVC ROSCAVEL, COM FLANGES E ANEL DE VEDACAO, 3/4", PARA CAIXA D' AGUA	UN	10,57	1	10,57
3482	SINAPI INSUMO	JOELHO PVC, ROSCAVEL, 90 GRAUS, 1", PARA AGUA FRIA PREDIAL	UN	4,26	2	8,52
3876	SINAPI INSUMO	LUVA ROSCAVEL, PVC, 1", AGUA FRIA PREDIAL	UN	2,66	2	5,32
3878	SINAPI INSUMO	LUVA PVC, ROSCAVEL, 1 1/2", AGUA FRIA PREDIAL	UN	5,05	1	5,05
3884	SINAPI INSUMO	LUVA ROSCAVEL, PVC, 3/4", AGUA FRIA PREDIAL	UN	1,59	2	3,18
9862	SINAPI INSUMO	TUBO PVC, ROSCAVEL, 1 1/2", AGUA FRIA PREDIAL	M	22,56	2,4	54,14
9866	SINAPI INSUMO	TUBO PVC, ROSCAVEL, 1", AGUA FRIA PREDIAL	M	13,39	1,6	21,42
11830	SINAPI INSUMO	TORNEIRA DE BOIA CONVENCIONAL PARA CAIXA D'AGUA, 3/4", COM HASTE E TORNEIRA METALICOS E BALAO PLASTICO	UN	10,31	1	10,31
34492	SINAPI INSUMO	CONCRETO USINADO BOMBEAVEL, CLASSE DE RESISTENCIA C20, COM BRITA O E 1, SLUMP = 100 +/- 20 MM, EXCLUI SERVICO DE BOMBEAMENTO (NBR 8953)	M3	249,29	0,12	29,91
25950	SINAPI INSUMO	SERVICO DE BOMBEAMENTO DE CONCRETO COM CONSUMO MINIMO DE 40 M3	M3	30,52	0,12	3,66
92874	SINAPI	LANÇAMENTO COM USO DE BOMBA, ADENSAMENTO E ACABAMENTO DE CONCRETO EM ESTRUTURAS. AF_12/2015	M3	21,77	0,12	2,61
88316	SINAPI	SERVENTE COM ENCARGOS COMPLEMENTARES	H	12,73	4	50,92
88267	SINAPI	ENCANADOR OU BOMBEIRO HIDRÁULICO COM ENCARGOS COMPLEMENTARES	H	19,19	4	76,76

Obs: composição/Base - Composição - ORSE - 1430 + 11869/ SINAPI INSUMO
Obs²: Assumimos uma possível pequena imprecisão ao utilizar os insumos e composição base do ORSE/SE de itens de baixa relevância.

COMPOSIÇÕES DE PREÇOS ANALÍTICAS									
OBRA: REFORMA DA UNIDADE BÁSICA DE SAÚDE TEREZA BARBOSA								DATA BASE: NOVEMBRO/19	
LOCAL: CONJ. EUSTÁQUIO GOMES DE MELO, S/N, CIDADE UNIVERSITÁRIA									

COD.		DESCRIÇÃO	UND	CUSTO UNT.	COEF.	CUSTO
COMP. 115		INTERRUPTOR 02 SEÇÕES SIMPLES, DE EMBUTIR, COM PLACA, CONJUGADO COM TOMADA 2P+T, ABNT, 10A, INCLUSIVE CAIXA PVC 4X2	UND.		34,22	
9103	ORSE	INTERRUPTOR 02 SEÇÕES SIMPLES, DE EMBUTIR, COM PLACA, CONJUGADO COM TOMADA 2P+T, ABNT, 10A	UN	16,15	1,00	16,15
1872	SINAPI INSUMO	CAIXA DE PASSAGEM, EM PVC, DE 4" X 2", PARA ELETRODUTO FLEXIVEL CORRUGADO	UN	1,8	1,00	1,80
88316	SINAPI	SERVENTE COM ENCARGOS COMPLEMENTARES	H	12,73	0,50	6,37
88264	SINAPI	ELETRICISTA COM ENCARGOS COMPLEMENTARES	H	19,8	0,50	9,90

Obs: composição/Base - Composição adaptada - ORSE - 8822(BASE)
Obs²: Assumimos uma possível pequena imprecisão ao utilizar os insumos e composição base do ORSE/SE de itens de baixa relevância.

COD.		DESCRIÇÃO	UND	CUSTO UNT.	COEF.	CUSTO
COMP. 116		CURVA HORIZONTAL 50 X 50 MM PARA ELETROCALHA METÁLICA, COM ÂNGULO 90° (REF.: MOPA OU SIMILAR)	UND.		13,06	
8946	ORSE	CURVA HORIZONTAL 50 X 50 MM PARA ELETROCALHA METÁLICA, COM ÂNGULO 90°	UN	6,55	1,00	6,55
88316	SINAPI	SERVENTE COM ENCARGOS COMPLEMENTARES	H	12,73	0,20	2,55
88264	SINAPI	ELETRICISTA COM ENCARGOS COMPLEMENTARES	H	19,8	0,20	3,96

Obs: composição/Base - Composição adaptada - ORSE - 8946(BASE)
Obs²: Assumimos uma possível pequena imprecisão ao utilizar os insumos e composição base do ORSE/SE de itens de baixa relevância.

COD.		DESCRIÇÃO	UND	CUSTO UNT.	COEF.	CUSTO
COMP. 117		EMENDA INTERNA 50 X 50 MM COM BASE LISA PERFURADA PARA ELETROCALHA METÁLICA (REF. MOPA OU SIMILAR)	UND.		6,85	
887	ORSE	EMENDA INTERNA 50 X 50 MM COM BASE LISA PARA ELETROCALHA METÁLICA (REF. VL 3.01-21-50/50 GE VALEMAM OU SIMILAR)	UN	1,7	0,20	0,34
88316	SINAPI	SERVENTE COM ENCARGOS COMPLEMENTARES	H	12,73	0,20	2,55
88264	SINAPI	ELETRICISTA COM ENCARGOS COMPLEMENTARES	H	19,8	0,20	3,96

Obs: composição/Base - Composição adaptada - ORSE - 7878(BASE) + 887/ ORSE INSUMO
Obs²: Assumimos uma possível pequena imprecisão ao utilizar os insumos e composição base do ORSE/SE de itens de baixa relevância.

COD.		DESCRIÇÃO	UND	CUSTO UNT.	COEF.	CUSTO
COMP. 118		SUPORTE VERTICAL 50 X 50MM PARA FIXAÇÃO DE ELETROCALHA METÁLICA (REF. MOPA OU SIMILAR)	UND.		8,50	
4112	ORSE	SUPORTE VERTICAL 50 X 50MM PARA FIXAÇÃO DE ELETROCALHA METÁLICA (REF. MOPA OU SIMILAR)	UN	1,99	1,00	1,99
88316	SINAPI	SERVENTE COM ENCARGOS COMPLEMENTARES	H	12,73	0,20	2,55
88264	SINAPI	ELETRICISTA COM ENCARGOS COMPLEMENTARES	H	19,8	0,20	3,96

Obs: composição/Base - Composição adaptada - ORSE - 7881
Obs²: Assumimos uma possível pequena imprecisão ao utilizar os insumos e composição base do ORSE/SE de itens de baixa relevância.

COD.		DESCRIÇÃO	UND	CUSTO UNT.	COEF.	CUSTO
COMP. 119		DUTO CORRUGADO FLEXÍVEL EM PEAD Ø = 1.1/2', TIPO KANALEX OU SIMILAR, LANÇADO DIRETAMENTE NO SOLO, EXCLUSIVE ESCAVAÇÃO E REATERRO	M		12,70	
6597	ORSE	ELETRODUTO CORRUGADO FLEXÍVEL EM PEAD Ø = 1.1/2", TIPO KANALEX OU SIMILAR	M	6,9	1,01	6,97
88316	SINAPI	SERVENTE COM ENCARGOS COMPLEMENTARES	H	12,73	0,45	5,73

Obs: composição/Base - Composição adaptada - ORSE - 9045
Obs²: Assumimos uma possível pequena imprecisão ao utilizar os insumos e composição base do ORSE/SE de itens de baixa relevância.

COD.		DESCRIÇÃO	UND	CUSTO UNT.	COEF.	CUSTO
COMP. 120		DUTO CORRUGADO FLEXÍVEL EM PEAD Ø = 1.1/4', TIPO KANALEX OU SIMILAR, LANÇADO DIRETAMENTE NO SOLO, EXCLUSIVE ESCAVAÇÃO E REATERRO	M		10,98	
2965	ORSE	ELETRODUTO CORRUGADO FLEXÍVEL EM PEAD Ø = 1 1/4", TIPO KANALEX OU SIMILAR	M	5,2	1,01	5,25
88316	SINAPI	SERVENTE COM ENCARGOS COMPLEMENTARES	H	12,73	0,45	5,73

Obs: composição/Base - Composição adaptada - ORSE - 3770
Obs²: Assumimos uma possível pequena imprecisão ao utilizar os insumos e composição base do ORSE/SE de itens de baixa relevância.

COD.		DESCRIÇÃO	UND	CUSTO UNT.	COEF.	CUSTO
COMP. 121		ABRAÇADEIRA METÁLICA TIPO "D" DE 1"	UND.		3,96	
7143	ORSE	ABRAÇADEIRA METÁLICA TIPO "D" DE 1"	UN	0,77	1,00	0,77
88267	SINAPI	ENCANADOR OU BOMBEIRO HIDRÁULICO COM ENCARGOS COMPLEMENTARES	H	19,19	0,10	1,92
88316	SINAPI	SERVENTE COM ENCARGOS COMPLEMENTARES	H	12,73	0,10	1,27

Obs: composição/Base - Composição adaptada - ORSE 12140

COD.		DESCRIÇÃO	UND	CUSTO UNT.	COEF.	CUSTO
COMP. 122		ORNECIMENTO E INSTALAÇÃO DE SAÍDA HORIZONTAL PARA ELETRODUTO 1 1/2" (REF. VL 33 VALEMAM OU SIMILAR)	UND.		6,01	
2000	ORSE	SAÍDA HORIZONTAL PARA ELETRODUTO 1 1/2" (REF. VL 33 VALEMAM OU SIMILAR)	UN	2,1	1,00	2,10
88264	SINAPI	ELETRICISTA COM ENCARGOS COMPLEMENTARES	H	19,8	0,12	2,38
88316	SINAPI	SERVENTE COM ENCARGOS COMPLEMENTARES	H	12,73	0,12	1,53

Obs: composição/Base - Composição adaptada - ORSE - 725(BASE)
Obs²: Assumimos uma possível pequena imprecisão ao utilizar os insumos e composição base do ORSE/SE de itens de baixa relevância.

COMPOSIÇÕES DE PREÇOS ANALÍTICAS						
OBRA: REFORMA DA UNIDADE BÁSICA DE SAÚDE TEREZA BARBOSA					DATA BASE: NOVEMBRO/19	
LOCAL: CONJ. EUSTÁQUIO GOMES DE MELO, S/N, CIDADE UNIVERSITÁRIA						
COD.		DESCRIÇÃO	UND	CUSTO UNT.	COEF.	CUSTO
COMP. 123			ENSAIO DE RESISTENCIA A COMPRESSAO SIMPLES - CONCRETO		UND.	103,29
88249	SINAPI	AUXILIAR DE LABORATÓRIO COM ENCARGOS COMPLEMENTARES	H	18,31	3,6	65,92
88321	SINAPI	TÉCNICO DE LABORATÓRIO COM ENCARGOS COMPLEMENTARES	H	20,76	1,8	37,37

Obs: composição/Base - Composição SINAPI JUNHO 2019 - 74022/030
Obs²: Assumimos uma possível pequena imprecisão ao utilizar os insumos e composição base do ORSE/SE de itens de baixa relevância.

COD.		DESCRIÇÃO	UND	CUSTO UNT.	COEF.	CUSTO
COMP. 124		LIMPEZA VIDRO COMUM	UND.	9,26		
88316	SINAPI	SERVENTE COM ENCARGOS COMPLEMENTARES	H	12,73	0,6	7,64
13	SINAPI INSUMO	ESTOPA	KG	7,09	0,09	0,64
5318	SINAPI INSUMO	SOLVENTE DILUENTE A BASE DE AGUARRAS	L	12,21	0,08	0,98

Obs: composição/Base - Composição SINAPI JUNHO 2019 - 73948/008
Obs²: Assumimos uma possível pequena imprecisão ao utilizar os insumos e composição base do ORSE/SE de itens de baixa relevância.

COD.		DESCRIÇÃO	UND	CUSTO UNT.	COEF.	CUSTO
COMP. 125		RECOLOCACAO DE TELHAS CERAMICAS TIPO FRANCESA, CONSIDERANDO REAPROVEITAMENTO DE MATERIAL	M2	11,68		
88249	SINAPI	AUXILIAR DE LABORATÓRIO COM ENCARGOS COMPLEMENTARES	H	18,31	0,1	1,83
88323	SINAPI	TELHADISTA COM ENCARGOS COMPLEMENTARES	H	19,7	0,5	9,85

Obs: composição/Base - Composição SINAPI JUNHO 2019 - 72089/SINAPI
Obs²: Assumimos uma possível pequena imprecisão ao utilizar os insumos e composição base do ORSE/SE de itens de baixa relevância.

COD.		DESCRIÇÃO	UND	CUSTO UNT.	COEF.	CUSTO
COMP. 126		PISO INDUSTRIAL DE ALTA RESISTENCIA, ESPESSURA 8MM, INCLUSO JUNTAS DE DILATACAO PLASTICAS E POLIMENTO MECANIZADO	M2	66,30		
1379	SINAPI INSUMO	CIMENTO PORTLAND COMPOSTO CP II-32	KG	0,48	8	3,84
3671	SINAPI INSUMO	JUNTA PLASTICA DE DILATACAO PARA PISOS, COR CINZA, 17 X 3 MM (ALTURA X ESPESSURA)	M	0,88	2	1,76
4824	SINAPI INSUMO	GRANILHA/ GRANA/ PEDRISCO OU AGREGADO EM MARMORE/ GRANITO/ QUARTZO E CALCARIO, PRETO, CINZA, PALHA OU BRANCO	KG	0,28	14	3,92
7353	SINAPI INSUMO	RESINA ACRILICA BASE AGUA - COR BRANCA	L	21,81	0,2118	4,62
88309	SINAPI	PEDREIRO COM ENCARGOS COMPLEMENTARES	H	16,35	0,6	9,81
88316	SINAPI	SERVENTE COM ENCARGOS COMPLEMENTARES	H	12,73	3	38,19
95276	SINAPI	POLIDORA DE PISO (POLITRIZ), PESO DE 100KG, DIÂMETRO 450 MM, MOTOR ELÉTRICO, POTÊNCIA 4 HP - CHP DIURNO. AF_09/2016	CHP	2,77	1,5	4,16

Obs: composição/Base - Composição SINAPI JUNHO 2019 - 72136/SINAPI
Obs²: Assumimos uma possível pequena imprecisão ao utilizar os insumos e composição base do ORSE/SE de itens de baixa relevância.

7. Demonstrativo de BDI e Encargos sociais

DETALHAMENTO DO BDI - SERVIÇOS

ITENS RELATIVOS A ADMINISTRAÇÃO DA OBRA	
AC - ADMINISTRAÇÃO CENTRAL	4,00
DF - DESPESAS FINANCEIRAS	1,23
R - RISCOS	1,27
SG - SEGUROS E GARANTIAS	0,80
Sub-total	7,30
LUCRO	
L - LUCRO OPERACIONAL	6,74
Sub-total	6,74
TRIBUTOS	
I - PIS	0,65
I - COFINS	3,00
I - ISSQN	2,50
I - CONTRIBUIÇÃO PREVIDENCIÁRIA SOBRE A RENDA BRUTA	4,50
Sub-total	10,65
BDI COM IMPOSTOS (%)	28,27

METODOLOGIA DE CALCULO DO BDI=

$$BDI = \frac{[1+(AC+R+SG)/100] \times (1 + DF/100) \times (1+L/100)}{(1-(I/100))} - 1$$

Os percentuais apresentados estão em obediência aos limites indicados no Acórdão 2622/2013 - O BDI do O Acórdão 2622/2013 Média é 22,12 %, Porém não contempla os 4,5 % de contribuição previdenciária sobre a renda bruta, que com os 4,5% passa para 28,27%.

DETALHAMENTO DO BDI - INSUMOS

ITENS RELATIVOS A ADMINISTRAÇÃO DA OBRA	
AC - ADMINISTRAÇÃO CENTRAL	3,00
DF - DESPESAS FINANCEIRAS	0,85
R - RISCOS	0,85
R - SEGUROS E GARANTIAS	0,48
Sub-total	5,18
LUCRO	
L - LUCRO OPERACIONAL	4,41
Sub-total	4,41
TRIBUTOS	
I - PIS	0,65
I - COFINS	3,00
I - ISSQN	0,00
I - CONTRIBUIÇÃO PREVIDENCIÁRIA SOBRE A RENDA BRUTA	4,50
Sub-total	8,15
BDI COM IMPOSTOS (%)	19,61

METODOLOGIA DE CALCULO DO BDI=

$$BDI = \frac{[1+(AC+R+SG)/100] \times (1 + DF/100) \times (1+L/100)}{(1-(I/100))} - 1$$

Os percentuais apresentados estão em obediência aos limites indicados no Acórdão 2622/2013 - O BDI do O Acórdão 2622/2013 Média é 14,02 %, Porém não contempla os 4,5 % de contribuição previdenciaria sobre a renda bruta, que com os 4,5% passa para 19,61%.

ALAGOAS

VIGÊNCIA A PARTIR DE 10/2018

ENCARGOS SOCIAIS SOBRE A MÃO DE OBRA					
CÓDIGO	DESCRIÇÃO	COM DESONERAÇÃO		SEM DESONERAÇÃO	
		HORISTA %	MENSALISTA %	HORISTA %	MENSALISTA %
GRUPO A					
A1	INSS	0,00%	0,00%	20,00%	20,00%
A2	SESI	1,50%	1,50%	1,50%	1,50%
A3	SENAI	1,00%	1,00%	1,00%	1,00%
A4	INCRA	0,20%	0,20%	0,20%	0,20%
A5	SEBRAE	0,60%	0,60%	0,60%	0,60%
A6	Salário Educação	2,50%	2,50%	2,50%	2,50%
A7	Seguro Contra Acidentes de Trabalho	3,00%	3,00%	3,00%	3,00%
A8	FGTS	8,00%	8,00%	8,00%	8,00%
A9	SECONCI	0,00%	0,00%	0,00%	0,00%
A	Total	16,80%	16,80%	36,80%	36,80%
GRUPO B					
B1	Repouso Semanal Remunerado	18,06%	Não incide	18,06%	Não incide
B2	Feriados	4,68%	Não incide	4,68%	Não incide
B3	Auxílio - Enfermidade	0,92%	0,71%	0,92%	0,71%
B4	13º Salário	10,84%	8,33%	10,84%	8,33%
B5	Licença Paternidade	0,07%	0,06%	0,07%	0,06%
B6	Faltas Justificadas	0,72%	0,56%	0,72%	0,56%
B7	Dias de Chuvas	1,83%	Não incide	1,83%	Não incide
B8	Auxílio Acidente de Trabalho	0,11%	0,09%	0,11%	0,09%
B9	Férias Gozadas	7,34%	5,65%	7,34%	5,65%
B10	Salário Maternidade	0,03%	0,02%	0,03%	0,02%
B	Total	44,60%	15,42%	44,60%	15,42%
GRUPO C					
C1	Aviso Prévio Indenizado	4,41%	3,39%	4,41%	3,39%
C2	Aviso Prévio Trabalhado	0,10%	0,08%	0,10%	0,08%
C3	Férias Indenizadas	5,94%	4,57%	5,94%	4,57%
C4	Depósito Rescisão Sem Justa Causa	4,74%	3,65%	4,74%	3,65%
C5	Indenização Adicional	0,37%	0,29%	0,37%	0,29%
C	Total	15,56%	11,98%	15,56%	11,98%
GRUPO D					
D1	Reincidência de Grupo A sobre Grupo B	7,49%	2,59%	16,41%	5,67%
D2	Reincidência de Grupo A sobre Aviso Prévio Trabalhado e Reincidência do FGTS sobre Aviso Prévio Indenizado	0,37%	0,28%	0,39%	0,30%
D	Total	7,86%	2,87%	16,80%	5,97%
TOTAL(A+B+C+D)		84,82%	47,07%	113,76%	70,17%

Fonte: Informação Dias de Chuva – INMET

8. Cronograma Físico-Financeiro

REFORMA DA UNIDADE BÁSICA DE SAÚDE TEREZA BARBOSA

CRONOGRAMA FÍSICO-FINANCEIRO

CÓDIGO	MÊS SERVIÇO	5º MÊS		6º MÊS		TOTAL GERAL	
		PS	VALOR (R\$)	PS	VALOR (R\$)	PS	VALOR (R\$)
1	SERVIÇOS PRELIMINARES	11,10%	16.046,50	11,10%	16.046,50	100,00%	144.563,09
2	FUNDAÇÕES E ESTRUTURAS		-		-	100,00%	27.896,56
3	PAREDES E PAINÉIS		-		-	100,00%	12.553,37
4	REVESTIMENTOS PAREDE	40,00%	23.604,23		-	100,00%	59.010,58
5	PINTURAS - PAREDES	40,00%	20.211,71	20,00%	10.105,85	100,00%	50.529,27
6	ESQUADRIAS	40,00%	12.629,61	35,00%	11.050,91	100,00%	31.574,03
7	PISOS	30,00%	26.231,51	10,00%	8.743,84	100,00%	87.438,36
8	TETOS E FORROS	50,00%	4.647,24	50,00%	4.647,24	100,00%	9.294,48
9	COBERTURAS E IMPERMEABILIZAÇÕES	35,00%	21.356,19	35,00%	21.356,19	100,00%	61.017,67
10	SERVIÇOS COMPLEMENTARES	50,00%	38.101,57	50,00%	38.101,57	100,00%	76.203,14
11	INSTALAÇÕES HIDRÁULICAS E SANTÁRIAS	25,00%	22.441,42	5,00%	4.488,28	100,00%	89.765,68
12	INSTALAÇÕES ELÉTRICAS E ELETRÔNICAS DE BAIXA TENSÃO	20,00%	9.567,60	25,00%	11.959,50	100,00%	47.837,99
13	TELEMÁTICA	35,00%	5.708,72	10,00%	1.631,06	100,00%	16.310,64
14	INSTALAÇÕES DE AR CONDICIONADO	35,00%	20.320,61	35,00%	20.320,61	100,00%	58.058,88
15	INSTALAÇÕES DE PREVENÇÃO E COMBATE A INCÊNDIO		-	100,00%	2.340,81	100,00%	2.340,81
			-		-		
			-		-		
PERCENTUAL GLOBAL SIMPLES (PGS)		28,52%		19,47%		774.394,57	
PERCENTUAL GLOBAL ACUMULADO (PGA)		80,53%		100,00%			
VALOR SIMPLES : R\$ (1.000)			220.866,91		150.792,37		
VALOR ACUMULADO : R\$ (1.000)			623.602,20		774.394,57		

Notas : 1 - PS = Percentual mensal de serviço, considerando o valor global do PS apresentado na proposta passa a ter peso nas medições para análise do cronograma.
2 - PGS = será a soma dos PS, a soma dos PGS durante o prazo do contrato será igual a 100.
3 - PGA = a soma dos PGS.
4 - A firma deverá fornecer as folhas que forem necessárias.
5 - Os serviços deverão ser listados e agrupados de acordo com a planilha de orçamento.



9. Declaração

ORÇAMENTO DE OBRAS

OBRA: REFORMA DA UNIDADE BÁSICA DE SAÚDE TEREZA BARBOSA

ENDEREÇO: CONJ. EUSTÁQUIO GOMES, S/N, CIDADE UNIVERSITÁRIA, MACEIÓ

AL. Data base: SINAPI NOVEMBRO DE 2019 E ORSE OUTUBRO/2019

DECLARAÇÃO

A Secretária Municipal de Saúde de Maceió, através do seu Responsal de Orçamento de Obras, abaixo assinado, declara para os devidos fins que:

1. após a edição do **Decreto Governamental nº 3.962/2008**, publicado no Diário Oficial do Estado, em 04 de janeiro de 2008 e em obediência ao Art. 112 da **Lei Federal 12.017/09** e ao **Decreto 7.983 de 08 de abril de 2013**, vem aplicando como valor máximo para composição do preço estimado e para custo global de referência de obras e serviços de engenharia previstas no projeto que integra o edital de licitação, exceto os serviços e obras de infraestrutura de transporte, as composições dos custos unitários com valores de insumos menores ou iguais à mediana de seus correspondentes nos custos unitários de referência do Sistema Nacional de Pesquisa de Custos e Índices da Construção Civil - Sinapi, cuja manutenção e divulgação cabe à Caixa Econômica Federal - CEF, segundo definições técnicas de engenharia da CEF e de pesquisa de preço realizada pelo Instituto Brasileiro de Geografia e Estatística - IBGE, excetuados os itens caracterizados como montagem industrial ou que não possam ser considerados como de construção civil;

2. ainda em obediência **Decreto 7.983 de 08 de abril de 2013**, o custo global de referência dos serviços e obras de infraestrutura de transportes é obtido a partir das composições dos custos unitários previstas no projeto que integra o edital de licitação, menores ou iguais aos seus correspondentes nos custos unitários de referência do Sistema de Custos Referenciais de Obras - Sicro, cuja manutenção e divulgação cabe ao Departamento Nacional de Infraestrutura de Transportes - DNIT, excetuados os itens caracterizados como montagem industrial ou que não possam ser considerados como de infraestrutura de transportes, Conforme Parágrafo único do Art. 5: Os novos sistemas de referência de custos somente serão aplicáveis no caso de incompatibilidade de adoção dos sistemas referidos nos arts. 3º e 4º, incorporando-se às suas composições de custo unitário os custos de insumos constantes do Sinapi e Sicro, caso não tenha os insumos adotar os sistemas de tabelas referências dos órgãos estaduais, municipais e privados.

3. Em caso de inviabilidade da definição dos custos conforme o disposto nos arts. 3º, 4º e 5º do decreto **Decreto 7.983 de 08 de abril de 2013**, a estimativa de custo global poderá ser apurada por meio da utilização de dados contidos em tabela de referência formalmente aprovada por órgãos ou entidades da administração pública federal em publicações técnicas especializadas, em sistema específico instituído para o setor ou em pesquisa de mercado. De acordo com o Acórdão **AC-1084-14/11-P, item 3.1.2.** ("Subsidiariamente ao Sinapi, foram empregadas composições de custos previstas no Orse (Orçamento de Obras de Sergipe), da Companhia Estadual de Habitação e Obras Públicas de Sergipe (Cehop). Sempre que possível, essas composições foram adaptadas com custos de insumos previstos no Sinapi. **O procedimento adotado está em consonância com o Roteiro de Auditoria de Obras do TCU e com a jurisprudência da Corte, os quais preveem que, na ausência de serviço ou insumo nas fontes principais de referenciais (Sicro e o Sinapi)**

4. quando utilizadas composições correspondentes às tabelas de outras fontes que não as oficiais (conforme definidos em roteiros de auditoria do TCU: fontes subsidiárias, privadas e/ou alternativas), os insumos e coeficientes de suas composições são obedecidas, exceções para modificações de composições de acordo com disposições de projetos ou técnicas, porém os valores destes insumos utilizados correspondem aos indicados nas tabelas do SINAPI – Sistema Nacional de Pesquisa de Custos e Índices da Construção Civil da Caixa Econômica Federal, disponível para consulta pública no sítio eletrônico da Caixa Econômica Federal, para o caso de obras e serviços de engenharia; e, para o caso de obras de infraestrutura de transportes, os insumos do SICRO - Sistema de Custos Rodoviários do Departamento Nacional de Infraestrutura de Transportes ou nas outras fontes de acordo com sequência descrita);

5. como taxa para o cálculo de encargos sociais, vem utilizando a indicada nas tabelas do SINAPI e/ou SICRO, de acordo com o objeto a ser contratado;

6. na elaboração da planilha orçamentária, levou-se em consideração:

a. o disposto nas súmula do TCU nº 254/2010 onde requisita que a planilha orçamentária contenha a descrição clara dos serviços e materiais; comprovação que os serviços descritos nos respectivos itens correspondem àqueles que serão aplicados na obra, pelo exame da composição unitária dos insumos (materiais, mão de obra, equipamentos, produtividade de equipamentos, encargos, etc), caracterizada de forma analítica em suas composições (elaboradas ou disponíveis nos sítio eletrônico da Caixa Econômica Federal); contendo a discriminação total dos serviços em planilha ou composição, sem percentuais e sem unidades tipo "gl", "vb" ou "cj", ou estas reduzidas a valores de menor significância ou com suas composições de custo unitários;

b. o disposto nas súmula do TCU no 258/2010 onde determina que as composições de custos unitários e o detalhamento de encargos sociais e do BDI integram o orçamento ;



ORÇAMENTO DE OBRAS

OBRA: REFORMA DA UNIDADE BÁSICA DE SAÚDE TEREZA BARBOSA

ENDEREÇO: CONJ. EUSTÁQUIO GOMES, S/N, CIDADE UNIVERSITÁRIA, MACEIÓ AL.

Data base: SINAPI NOVEMBRO DE 2019 E ORSE OUTUBRO/2019

DECLARAÇÃO

c. o disposto no acórdão do TCU nº 1387/2006 onde requisita que a planilha orçamentária contenha os quantitativos dos serviços propriamente avaliados, contenha os preços unitários e totais em campos próprios, em custos diretos, BDI e encargos sociais (estes presentes de acordo com o declarado no item 3 acima); evidencie a previsão de BDI (%) em campo próprio e preveja os itens Administração local, Instalação do canteiro e Acampamento e Mobilização e Desmobilização como custo direto e não na composição do BDI (também disposto no acórdão do TCU nº 325/2007;

d. o disposto no acórdão do TCU nº 325/2007 onde requisita que a planilha orçamentária não considere as parcelas de IRPJ (também disposto na súmula do TCU nº 254/2010) e CSLL integrantes do custo direto nem integrantes do cálculo do BDI; contenha identificação através de nome, cargo/função, lotação nº de matrícula funcional e o nº de registro no CREA do agente público habilitado e capacitado;

e. o disposto nas súmulas do TCU nº 253/2010 onde versa que comprovada a inviabilidade técnico-econômica de parcelamento do objeto da licitação, nos termos da legislação em vigor, os itens de fornecimento de materiais e equipamentos de natureza específica que possam ser fornecidos por empresas com especialidades próprias e diversas e que representem percentual significativo do preço global da obra devem apresentar incidência de taxa de Bonificação e Despesas Indiretas – BDI reduzida em relação à taxa aplicável aos demais itens;

f. o disposto no acórdão do TCU nº 1.566/2005 - Plenário com relação aos critérios de aceitabilidade para o Lucro e as Despesas Indiretas (LDI);

g. Em caso de não conter os itens no SINAPI, SICRO ou Tabelas referenciais, será necessário a cotação dos itens conforme as especificações de projeto que não constem na data base das tabelas referenciais federais, estaduais, municipais e privadas do orçamento apresentado e citado no cabeçalho acima.

Engº Civil Victor Leonardo Acioli Barros
Engº Orçamentista
CREA 0210384751